

Calamiteiten-/ontruimingsplan



Gewijzigd door:	functie	pagina('s): versie	datum:
V. van Roon	ploegleider BHV	alle	03-03-2021
V. van Roon	ploegleider BHV	Ontruimingsplan versie juni 2023 def	02-06-2023
S. de Winter	preventiemedewerker	Ontruimingsplan versie juni 2023 def stefan	09-06-2023
S. de Winter	preventiemedewerker	Versie nov.2023	07-11-2023

Inhoud

1.	Inleiding	- 3 -
2.	Melanchthon Wilgenplaslaan	- 4 -
3.	Begrippen	- 6 -
4.	Algemene instructies bij het ontdekken van BRAND.	- 7 -
5.	Ontruimingsplan.....	- 11 -
6.	Bommelding	- 13 -
7.	Informatie.....	- 15 -
8.	Pictogrammen	- 16 -
9.	Bommeldingsformulier	- 18 -
10.	Plattegronden	- 20 -

1. Inleiding

Scholen hebben net als bedrijven en winkelcentra een hoge “bevolkingsdichtheid”. De grote meerderheid van die schoolbevolking bestaat uit jonge mensen die vaak weinig of geen kennis en ervaring hebben met onveilige situaties. Het is daarom van groot belang op een heldere manier uit te leggen welke gevaren eventueel kunnen optreden en wat er moet gebeuren op het moment dat zo’n onveilige situatie zich voordoet.

In ons schoolgebouw zijn voorzieningen aangebracht om onveilige situaties zo veel mogelijk te voorkomen. Mocht er brand uitbreken dan zijn er bouwkundige maatregelen, als brand- en rookwerende deuren, getroffen die uitbreiding van een brand beperken. Verder zijn de gangen waarlangs men in geval van nood het gebouw kan ontvluchten voorzien van noodverlichting en vluchtwegaanduidingen. Bovendien zijn er in alle gangen brandslanghaspels en brandblusapparaten aangebracht om een beginnende brand te kunnen bestrijden. Op grond van deze voorzieningen voldoen wij aan de wettelijke eisen voor wat betreft voorzieningen ter bestrijding en ter beperking van brand en aan de eisen gesteld aan gangen waarlangs men de school kan ontvluchten.

De noodzaak voor een snelle ontvluchting kan brand, een gaslucht of zelfs een bommelding zijn. Om deze ontvluchting in goede banen te leiden en er tevens zeker van te zijn dat ook alle “gebruikers” van het gebouw dit hebben verlaten, is het nodig de te nemen maatregelen en eventuele acties vast te leggen in een zogenaamd Veiligheids- en Ontruimingsplan (VOP).

Leidraad bij het opstellen van dit VOP was het “concept ontruimingsplan t.b.v. schoolgebouwen” van de brandweer.

Dit beveiligingsplan is opgesteld om alle aanwezigen duidelijk te maken hoe zij zo veilig en snel mogelijk het schoolgebouw kunnen verlaten als er brand uitbreekt. Om dit plan efficiënt en werkbaar te houden, is er naar gestreefd de uitleg zo kort en duidelijk mogelijk te houden.

Het hebben van een ontruimingsplan houdt ook de verplichting in minstens 2x per jaar een ontruimingsoefening te organiseren onder leiding van de Bedrijfshulpverlening (BHV), waarbij alle personen na een “alarmsignaal” de school volgens de vastgestelde procedure verlaten. Na afloop van zo’n ontruiming vindt er een evaluatie plaats om te bekijken of iedereen weet wat er van hem verwacht wordt en of iedereen zich aan de gemaakte afspraken heeft gehouden. Mocht dit niet zo zijn dan wordt het plan opnieuw besproken en eventueel aangepast.

De schoolleiding is verantwoordelijk voor de veiligheid van de personen die zich in het schoolgebouw ophouden. Het is daarom haar taak er voor te zorgen dat alle maatregelen zijn opgenomen om die veiligheid te kunnen handhaven.

2. Melanchthon Wilgenplaslaan

Adres: Melanchthon Wilgenplaslaan
Wilgenplaslaan 194
3052 SL Rotterdam

Telefoonnummer: 010 418 36 60

Ontruimingsplan aanwezig: in conciërgeloge, kamer van de administratie, docentenkamer en in kamer vestigingsdirecteur (fysiek), in Teams (digitaal).

2.1 Namen en functies:

Dhr. V. Wolsheimer	Vestigingsdirecteur	06 11 23 31 78/intern 1404
Dhr. M. van der Wal	Conciërge	06 55 73 12 35/intern 1400
Mw. A. Trouwloon Calister	Teamleider onderbouw	010 4183660/ intern 1414
Dhr. S.G.A de Winter	Teamleider bovenbouw	010 4183660/ intern 1407
Dhr. S.G.A de Winter	Preventiemedewerker	010 4183660/ intern 1407

2.2 BHV-team

Dhr. V. van Roon	BHV ploegleider
Dhr. M. van der Wal	EHBO'er/BHV'er
Dhr. P. Kurpershoek	BHV'er
Dhr. S.G.A. de Winter	BHV'er
Dhr. R. van Roon	EHBO'er/BHV'er
Mevr. A. Rentmeester	BHV'er
Dhr. D. Dogan	BHV'er
Dhr. D. Stentler	BHV'er
Dhr. W. Kruithof	BHV'er
Mevr. Diana Ensink	EHBO'er
Dhr. Wolsheimer	BHV'er

2.3 Aantal aanwezige personen: (op een "normale" lesdag)

Vestigingspersoneel:	± 50
Leerlingen:	± 390

2.4 Type gebouw:

Vestiging Melanchthon Wilgenplaslaan is een gedeeltelijk nieuw, gedeeltelijk gerenoveerd schoolgebouw dat dateert uit 2015. Het gebouw heeft platte daken. Het pand bevindt zich in de deelgemeente Schiebroek en staat langs een doorgaande weg.

2.4.1 Indeling gebouw

Aantal verdiepingen: Bouwdeel A:3 (begane grond, 1e en 2e verdieping)
Bouwdeel B:2 (begane grond en 1e verdieping
Aula, MySkillsDomein (alleen begane grond), leslokalen op alle verdiepingen, computerruimtes, praktijklokalen, leerpleinen en kantoren.

Aantal lokalen: Lokalen 1,2,3,4,5,6,7,msd, D1,11,12,13, D2,21,22,23, D3,31,32,33, D4,41,42,43, GZ1

2.5 Vaste voorzieningen in het gebouw:

Hoofdkraan van gas	Op domein 3 achter de nooddeur trappenhuis, in de kast
Meterkast Elektriciteit	Tegenover transformatiehuisje op buitenterrein
Hoofdkraan van water	Op domein 3 achter de nooddeur trappenhuis, onder luik
Brandmeldingsysteem/ Ontruimingspaneel	In de conciërgeloge
AED	In de conciërgeloge
Elektrakast	Klapdeuren richting domein ½ eerste deur na de klapdeur links
Elektrakast	Domein 1 in kast bij de teamleider
Elektrakast	Domein 2 in kast bij de teamleider
Elektrakast	Domein 3 tegenover de lift in kast
Elektrakast	Domein 4 tegenover de lift in kast
Elektrakast	Domein praktisch bergkast links achterin
Elektrakast	Domein gym in kast met steeksleutellogo (binnen eerste deur rechts).

3. Begrippen

3.1 ALARMGEVERS

De persoon die de brand ontdekt, drukt dichtstbijzijnde alarm in.

3.2 SIGNAAL

Het ontruimingssignaal voor brand is het bekende slow whoop signaal

Het signaal is in het gebouw overal hoorbaar.

Het signaal veilig wordt mondeling gegeven.



3.3 WIJZE VAN ONTRUIMEN

De ontruiming geschiedt onder leiding van de bhv'ers.

De aanwijzingen van de bhv'ers dienen strikt te worden opgevolgd.

3.4 VLUCHTWEGEN

Er zijn vluchtwegen gemaakt om het pand veilig te verlaten.

Vluchtwegen zijn aangegeven door borden verspreid door het gebouw en boven de nooduitgangen. Deze borden geven aan waar iemand zich in het gebouw bevindt en hoe men zo snel mogelijk het gebouw verlaat.

Ook zijn er vluchtroutes op tekening met algemene instructies deze zijn verspreid in het gebouw aanwezig en bij het bedieningspaneel van de ontruimingsinstallatie .

Het personeel is bekend met de vluchtwegen.

3.5 VERZAMELPUNT

Het verzamelpunt is op de parkeerplaats van het schoolgebouw. Elke leerjaar heeft een hoek op het terrein waar ze moeten verzamelen. Dat zijn de pictogrammen met afbeelding verzamelplaats.



3.6 COÖRDINATIECENTRUM

De kopieerruimte en de conciërgeloge dienen als coördinatiecentrum.

In de conciërgeloge wordt het brandalarm geslagen en komen meldingen van vermissingen binnen. Alle communicatie vindt via deze ruimte plaats, telefoonbuitenlijnen zijn hier beschikbaar.

Indien deze ruimte niet veilig is verplaatst het coördinatiecentrum naar de personeelskamer.

3.7 PLOEGLEIDER BHV

De leiding van het coördinatiecentrum is in handen van de ploegleider BHV.

De ploegleider BHV, is ook het aanspreekpunt van de brandweer. De brandweer heeft de leiding over de brandbestrijding.

De ploegleider BHV communiceert indien mogelijk met de portofoons met de BHV-ers. Dit geeft de ploegleider BHV de mogelijkheid om polshoogte te nemen op de plaats van het incident, ten einde de informatievestrekking naar de professionele hulpverleners zo up to date en direct als mogelijk te houden.

4. Algemene instructies bij het ontdekken van BRAND.

Brandalarm moet worden ingedrukt via de dichtstbijzijnde alarmknop.

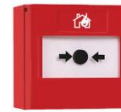

Meld bijzonderheden aan de **ploegleider BHV** of één van de andere **BHV'ers**.

Indien niet mogelijk: **bel 112** en waarschuw de brandweer, met vermelding van:

Naam: Melanchthon Wilgenplaslaan
Adres: Wilgenplaslaan 194
3052 SL Rotterdam
Object: School
Aard: Brand of anderszins.

Blijf **KALM**, uw houding is van invloed op reacties van de leerlingen.

Waarschuw het overige personeel. Sluit ramen en deuren maar doe ze niet op slot.

Breng in direct gevaar verkerende personen naar een veilige plaats.

Probeer de brand te blussen, maar neem geen risico's.

Voer de opdrachten uit, die u krijgt van de **BHV'er**.

Bij het ontvluchten van een met rook gevulde ruimte laag bij de grond blijven, loop indien mogelijk langs een muur.

Opmerking:

Deze lijst met algemene instructies is ook vermeld op de vluchttekeningen die in elk lokaal zijn opgehangen.

Hoe te handelen door de **ploegleider BHV** bij ontdekken van brand:

- Brandalarm moet worden ingedrukt via dichtstbijzijnde alarmknop.
- Bij horen van de Slow Whoop, ga naar het coördinatiecentrum.
- **Geef opdracht tot het bellen van 112** en waarschuw de brandweer met vermelding van:
 - Naam: Melanchthon Wilgenplaslaan
 - Adres: Wilgenplaslaan 194
3052 SL Rotterdam
 - Object: School
 - Aard: Brand of anderszins
- Taken en ontruimingsplattegronden aan duo's **BHV'ers** geven voor controle van een deel van het gebouw (deze staan in de loge én in de personeelskamer, PK)
- Houdt contact met de duo's die bezig zijn met de ontruiming.
- Houdt de meldkamer op de hoogte van de situatie in de school (via de conciërge).
- Als alle **BHV'ers** terug zijn bij het coördinatiecentrum, kan het sein "veilig" gegeven worden aan de medewerkers en leerlingen op de verzamelplaats.

Evalueer met de **BHV-ers** hoe de ontruiming verlopen is. Wat ging goed? Wat moet beter?

Hoe te handelen, door **de conciërge**, bij brandmelding vanuit het gebouw:

Breek eventuele telefoongesprekken af met de mededeling: “ik bel u terug”.

Bel 112 en waarschuw de brandweer met vermelding van:

Naam: Melanchthon Wilgenplaslaan
Adres: Wilgenplaslaan 194
3052 SL Rotterdam
Object: School
Aard: Brand of anderszins

Informeer de ploegleider BHV en daarna de directie, telefoon 0611233178

- Waarschuw eventueel de volgende personen: BHV'ers.
- Laat geen personen meer toe tot het gebouw.
- Voer de opdrachten uit, die u krijgt van de Ploegleider BHV.

Voor alle aangewezen **BHV-ers**;

- De BHV'er brengt als eerste zijn/haar klas in veiligheid. Hij/zij mag de klas buiten overdragen aan een collega.
- Melden in het coördinatiecentrum tegenover de conciërgeloge.
- Taak ontvangen van ploegleider-BHV of directie en die uitvoeren.
- Tijdens het uitvoeren van de taken zoveel mogelijk paniek proberen te voorkomen.
- Schakel indien mogelijk apparatuur uit.
- Controleer nooduitgangen of deze functioneren en vrij toegankelijk zijn.
- Sluit alle ramen en deuren (op slot doen).
- Controleer op achtergebleven personen en stuur deze naar het verzamelpunt.
- Als er personen gered moeten worden doe je dit op een “veilige” manier, of je gaat hulp halen en meld de situatie bij de Ploegleider BHV.
- Als je klaar bent met je taak, afmelden bij de Ploegleider BHV.
- Anders nieuwe instructies vragen bij het coördinatiecentrum.

PORTOFOONGEBRUIK:

Voor het gebruik van een portofoon gelden er een aantal regels om de communicatie duidelijk en vlot te laten verlopen.

In deze handleiding wordt in het kort uitgelegd hoe een verbinding tot stand komt en weer eindigt.

Neem daarbij de volgende regels in acht.

- Zend alleen als het noodzakelijk is.
- Luister of het net vrij is voordat men gaat spreken.
- Wacht 2 seconden met spreken na het indrukken van de zendknop.
- Houd de zendknop ingedrukt tijdens het spreken. Pas loslaten na “over” of “uit”.
- Berichten dienen zo kort mogelijk te zijn.
- **Herhaal** het bericht wat je ontvangt. Dit ter controle of het juist is overgekomen.
- Spreek rustig en duidelijk.
- Wacht met beantwoorden totdat de berichtgever het woord **OVER** heeft gezegd.
- Alleen een lid van het commandoteam sluit een gesprek af met het woord **UIT**.

Hieronder volgt een gesprek tussen de Ploegleider BHV en een BHV’er die bij het incident arriveert

- De Ploegleider BHV is **porto 1** en de BHV’er is **porto 2**.
- Porto 2 begint het gesprek als volgt: “**porto 1 hier porto 2 over**”.
- Porto 1 beantwoordt: “**porto 2 hier porto 1 over**”.
- Porto 2 vervolgt: “**porto 1 hier porto 2** (geeft kort en duidelijk het bericht)” en eindigt met “**over**”.
- Porto 1 vervolgt: “**porto 2 hier porto 1 (herhaalt het bericht)**” en eindigt met “**over**”.
- Porto 2 bevestigt het antwoord: “**porto 1 hier porto 2 dat is correct over**”.
- Porto 1 bevestigt en sluit het gesprek met het woord: **uit**

Voor iedereen aanwezig met een **EHBO**-diploma.

- Melden bij de ploegleider BHV, in het coördinatiecentrum.
- In overleg met de ploegleider BHV met EHBO-koffer naar de gewonde(n) op een locatie;

Hoe te handelen, door **de docenten**, bij het ontdekken van brand:

U staat voor de klas of bent in de buurt van uw lokaal:

- De dichtstbijzijnde brandmelder inslaan.
- Sluit de deur van de ruimte waar de brand is, indien mogelijk ook de ramen.
- Bijzonderheden (Wat brandt er? Zijn er slachtoffers?) melden via het nummer van de school: 010 4183660. Indien niet bereikbaar, bel Dhr. Wolsheimer 0611233178.
- Direct in gevaar verkerende personen in veiligheid te brengen.
- Ramen sluiten, deuren dichtdoen, maar niet op slot.
- Is het een kleine brand, probeer die dan te blussen, zonder zelf risico te lopen.

Indien u telefonisch, mondeling dan wel via de slow whoop de opdracht tot ontruiming bereikt, dient u:

Te zorgen voor het eventueel uitschakelen van machines en het sluiten van ramen en deuren, maar niet op slot doen.

Uw leerlingen te begeleiden, via de in ieder lokaal boven de deur aanwezige vluchtweg- aanduiding, naar het verzamelpunt, op de parkeerplaats van het schoolgebouw. Het meenemen van jassen en tassen te voorkomen. Als laatste het lokaal te verlaten, neem uw laptop mee.

Op het verzamelpunt controleren of alle leerlingen aanwezig zijn, aan groep gekoppelde docent, of docent die tweede groep heeft gekregen.

Bij dhr. Arnoldy (laten) melden van de ontbrekende en eventuele vermiste leerlingen.

Verdere instructies afwachten. Per leerjaar (1 naar 4) de docenten om beurten naar dhr. Arnoldy om groep(en) om “aanwezig” te melden. Een docent kan met de gegevens van meerdere klassen komen, zodat andere collega's de leerlingen op het verzamelpunt kunnen blijven begeleiden.

Blijf bij je leerlingen en zorg dat zij zich aan de 3 V's houden.

Het coördinatiecentrum van het gebouw bevindt zich in de loge van de conciërge. (Indien dit niet veilig wordt geacht, is de personeelskamer het alternatief).

5 Ontruimingsplan

Ontruimingssignaal

Door middel van slow whoop wordt de opdracht tot ontruiming gegeven.

Coördinatiecentrum

De conciërgeloge wordt gebruikt als coördinatiecentrum. (Indien dit niet veilig wordt geacht, een nader te bepalen plek op het eigen terrein)

De ploegleider BHV neemt de leiding en hij/zij overlegt hier met de brandweer en andere hulpdiensten. Alle medewerkers die iets moeten melden doen dit in het coördinatiecentrum.

Van de ploegleider BHV, krijgen de BHV-ers, EHBO-ers en de directeur, instructie wie wat doet.

De school wordt in teams van 2 gecontroleerd, volgens een plattegrond kaart. Hier staat per team aangegeven wat er gecontroleerd moet worden.

Op de kaart staat aangegeven hoe er gecommuniceerd wordt met de portofoons;

De ploegleider BHV, heeft een overzichtskaart, waarop aangegeven wordt wie in welk team zit en waar welke team een controle uitvoert.

Als een team klaar is met het ontruimen van hun zone, en het is nog veilig keren ze terug naar het coördinatiecentrum.

Verzamelplaats

Het verzamelpunt na ontruiming is op de parkeerplaats van het schoolgebouw. Deze bevindt zich in het verlengde van het schoolplein aan de achterzijde van het gebouw. De leerlingen verzamelen per leerjaar op de parkeerplaats bij de pictogrammen leerjaar 1, leerjaar 2, leerjaar 3 en leerjaar 4.

Wanneer en hoe ontruimen

Na de opdracht tot ontruimen van het gebouw moet iedereen direct, maar rustig, het gebouw verlaten.

Doorlopen, maar niet rennen. Alle bezittingen worden in het lokaal of de school achtergelaten. Niemand mag teruglopen om bezittingen op te halen.

Er wordt gebruik gemaakt van de gangen en trappenhuizen zoals aangegeven op de vluchtroutes. De ontruiming vindt groepsgewijs plaats.

Iedereen volgt de opdrachten van de BHV-ers nauwkeurig op.

Instructie voor de verzamelplaats

Het personeel en de leerlingen begeven zich naar de verzamelplaats via de aangegeven vluchtroutes in de school. Men stelt zich per leerjaar op, bij het bord van je leerjaar, zodat gemakkelijk kan worden gecontroleerd wie er wel en wie er niet is.

De begeleidende docenten melden bij de coördinator op de parkeerplaats (Arthur Arnoldy) Welke leerlingen wel en niet zijn. Hij heeft tevens een foto gemaakt van het personeelsbord. Zo weten we wie er wel en niet in het gebouw aanwezig zijn op moment dat de slow whoop gaat.

Mensen die dan niet op het plein zijn worden aan de ploegleider BHV gemeld. Er dient te worden aangegeven waar in het gebouw de leerling of collega volgens het rooster was. Zo kan een gerichte zoekactie worden opgestart.

Niemand mag zonder uitdrukkelijke toestemming van de schoolleiding de verzamelplaats verlaten.

E.H.B.O.

Personen die gewond zijn geraakt worden opgevangen en behandeld in het coördinatiecentrum in afwachting van de ambulancediensten. Is dit niet mogelijk dan gebeurt de behandeling buiten op het eigen terrein voor of achter de school. Dit wordt besloten in overleg met de ploegleider BHV.

In het coördinatiecentrum (de conciërgeloge) is een EHBO-koffer aanwezig. Door de Ploegleider BHV wordt een EHBO'er aangewezen om de gewonden te verzorgen.

Taken EHBO'er:

Zorg voor de gewonden en verleen eerste hulp.

Zorg dat, indien nodig, de ambulance wordt gewaarschuwd en meld hulpverlening bij ploegleider BHV.

Registreer iedereen die voor een eerste hulpvraag binnenkomt en behandeld moet worden.

Breng rapport uit aan de ploegleider BHV. In het coördinatiecentrum.

Voorwaarden voor een goede ontruiming

Ontruimingsoefeningen

Iedereen die in het gebouw werkt moet op de hoogte zijn van de inhoud van het ontruimingsplan. Hij/Zij moet weten wat er van hem/haar verwacht wordt als er brand uitbreekt en het gebouw moet worden ontruimd.

Er wordt 2 keer paar jaar geoefend met ontruimen.

Vluchtwegen

De vluchtwegen in het gebouw worden aangegeven door oplichtende teksten en pictogrammen.

De vluchtwegen moeten zonder losse voorwerpen (sleutels) in één handeling te openen zijn.

Vluchtwegen moeten altijd vrijgehouden worden.

Iedereen moet op de hoogte zijn van de afspraken en zijn plaats weten op de verzamelplaats.

Bij ontruimen is de Ploegleider BHV (Vincent van Roon) de eerste verantwoordelijke, de vestigingsdirecteur (Vincent Wolsheimer) is de tweede verantwoordelijke voor de ontruiming.

6 Bommelding

Bij een bommelding is het voor de meeste mensen niet in te schatten of het om een echte of een valse bommelding gaat. Daarom geldt als regel, dat degene die de melding ontvangt direct contact opneemt met de directie (V. Wolsheimer, S. de Winter, A. Trouwloon-Calister). De directie draagt de verantwoordelijkheid om al dan niet over te gaan tot ontruiming. In ieder geval zal de politie worden ingeschakeld.

Mocht de directie besloten hebben niet tot ontruiming over te gaan, dan kan de politie alsnog de opdracht daartoe geven als zij dat gewenst acht.

12.1 De bommelding:

Een bommelding wordt vrijwel altijd telefonisch gedaan. Het is van belang goed te reageren op een bommelding:

12.1.1 De melding:

Noteer het tijdstip van ontvangst.

Noteer de letterlijke inhoud van de melding.

Noteer eventueel het getoonde telefoonnummer van de beller.

PROBEER DE BELLER AAN DE PRAAT TE HOUDEN: gebruik bommeldingsformulier

Probeer de melder te identificeren (gebruik de lijst op blz. 21)

Probeer de plaats van waar gebeld wordt te achterhalen.

Spreek met NIEMAND over deze gegevens dan alleen met de directie of de politie.

12.1.2 De procedure:

Binnenkomst van een bommelding → invullen bommeldingsformulier.

Direct de directie waarschuwen:

Vincent Wolsheimer:	06 11233178 intern 1404
Anelyse Trouwloon Calister:	06 34 60 16 48 intern 1414
Stefan de Winter:	06 33 66 17 10 intern 1407

Directie beslist om over te gaan tot ontruiming of niet.

Als wordt overgegaan tot ontruiming dan krijgt iedereen de opdracht zoveel mogelijk de eigen spullen zoals tassen en jas mee naar buiten te nemen. De BHV-ers melden zich bij het coördinatiecentrum nadat hun klas is begeleid naar de verzamelplaats. Dit wordt via de omroepinstallatie gedaan.

Te onderzoeken ruimtes:

Publiek toegankelijke ruimtes: kantine en Toiletten

In- en uitgangen.
Rondom het gebouw.
Waarschuw de politie.

Er wordt met een overzichtskaart per team (duo) gewerkt, om structuur aan de inspecties te geven. Deze kaarten worden uitgereikt door de ploegleider BHV.(Zie ontruimen)

12.2 Ontruiming na een bommelding:

Bij ontruiming ivm bommelding neemt iedereen zoveel mogelijk zijn spullen mee naar buiten. Iedereen in het gebouw wordt via de intercom ingelicht dat we gaan ontruimen. En krijgen instructies via de intercom. (Neem je klas en spullen mee, naar de verzamelplaats). BHV-ers melden zich bij de ploegleider BHV. De verdere ontruimingsprocedure bij een bommelding is gelijk aan de procedure bij ontruiming naar aanleiding van een brand.

7 Informatie

7.1 Voorlichting personeel.

Ieder personeelslid krijgt een exemplaar van het veiligheids- en ontruimingsplan (al dan niet digitaal).

Tevens hangt er op de vestiging een exemplaar van het ontruimingsplan op het prikbord in de personeelskamer.

7.2 Voorlichting aan de leerlingen.

Leerlingen worden aan het begin van het schooljaar in de mentorles geïnformeerd.

De leerlingen moeten op de hoogte zijn van de basisprincipes van het ontruimingsplan.

Zij moeten weten welk signaal gebruikt wordt om de ontruiming aan te kondigen.

Zij moeten goed op de hoogte zijn van de regels die gelden bij de ontruiming van het gebouw.

Het moet duidelijk zijn dat zij de instructies van de BHV-ers en het personeel moeten opvolgen in geval van brand. Dit gebeurt in de startweek door de mentoren.

7.3 Informatie voor de ouders.

Tijdens de eerste voorlichtingsavond wordt informatie over het veiligheids- en ontruimingsplan gedeeld.

Uitleggen wanneer het gebruikt wordt;

Vertellen wat er van hun kinderen verwacht wordt;

Aangeven dat bij brand of andere calamiteit niet naar school gebeld moet worden i.v.m. het beschikbaar houden van de verbindingen;

Aangeven dat het ontruimingsplan minstens 2 x per jaar wordt geoefend.

8 Pictogrammen



Brandmelder



Branddeken



Brandslang



Brandblusser



Nooduitgang



EHBO-post



AED-apparaat



Verzamelaars / verzamelpunt



Stroomvoorziening

9 Bommeldingsformulier

Invullen:

Tijd van melding:

Letterlijke tekst;.....

Wanneer gaat de bom af?:

Waar ligt de bom?:

Hoe ziet hij er uit?:

Wat is het voor een bom? Explosief/brandbom?

Waarom doet u dit?

Wie bent u?

Identificatie van de stem:

Man / vrouw / kind

Geschatte leeftijd:

Identificatie van de spraak:

Langzaam / normaal / snel / ernstig / lachend

Goed Nederlands / gebrekkig Nederlands

Anderstalig dialect:.....

Achtergrond geluiden:

Lachen / praten / muziek / radio / kinderen / straatgeluiden

Bericht doorgegeven aan:

Formulier ingevuld door:

SCHEMATISCH OVERZICHT
“hoe te handelen bij calamiteiten” in het gebouw van
Melanchthon Wilgenplaslaan

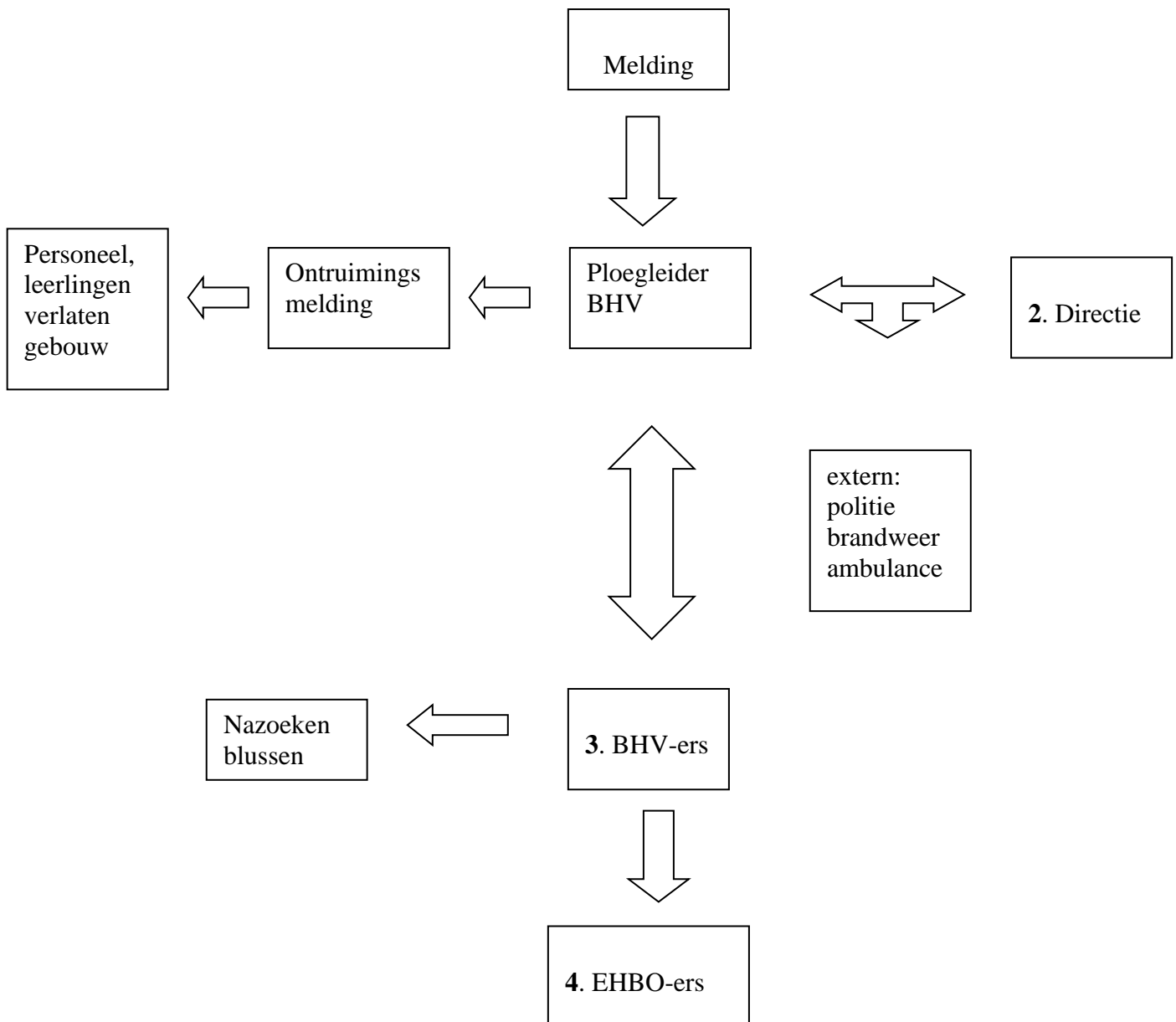

10 Plattegronden

Melanchthon Wilgenplaslaan
Plaatsing kaarten Begane Grond

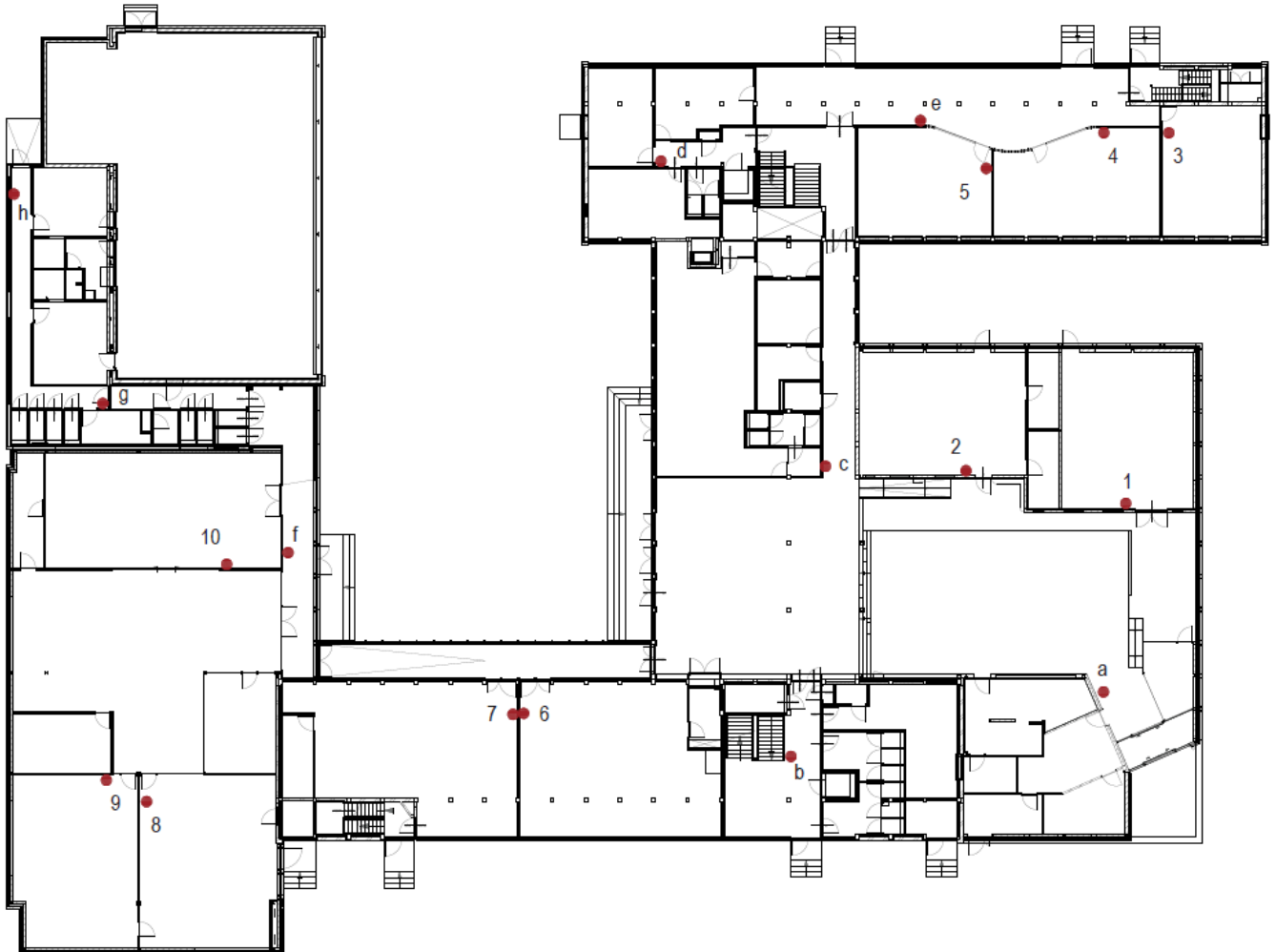

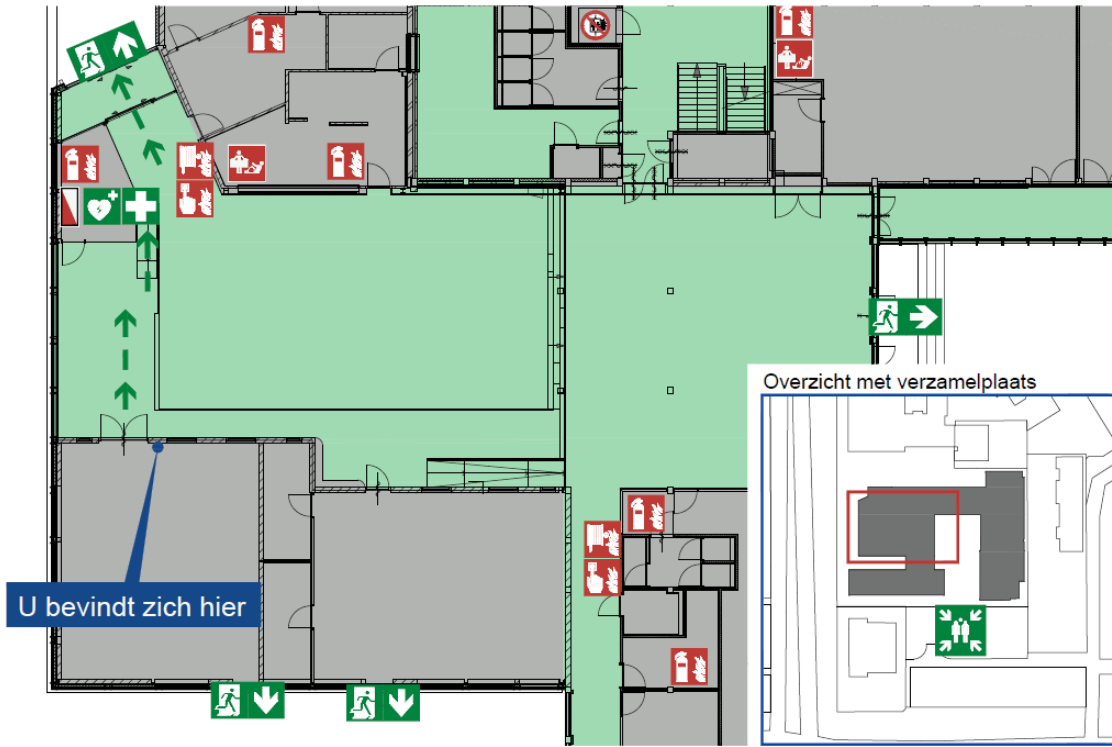

ONTRUIMINGSPLATTEGROND

Begane Grond



Legenda

-  Vluchtroute
-  Nooduitgang
-  Verzamelplaats
-  AED
-  EHBO
-  Handbrandmelder
-  Brandslanghaspel
-  Brandblusser
-  Blusdeken
-  Brandmeldcentrale
-  (bij brand) lift niet gebruiken



Melanchthon Wilgenplaslaan
Begane Grond - Rotterdam

versie: 001 schaal: 1:200
datum: 03-07-2015 gsc: A.J.S.
tekening: WILGEN-0-1



tel: 0546 65 79 80
www.markant-sign.nl

ONTRUIMINGSPLATTEGROND

Begane Grond

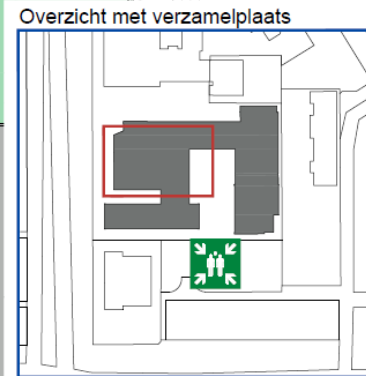
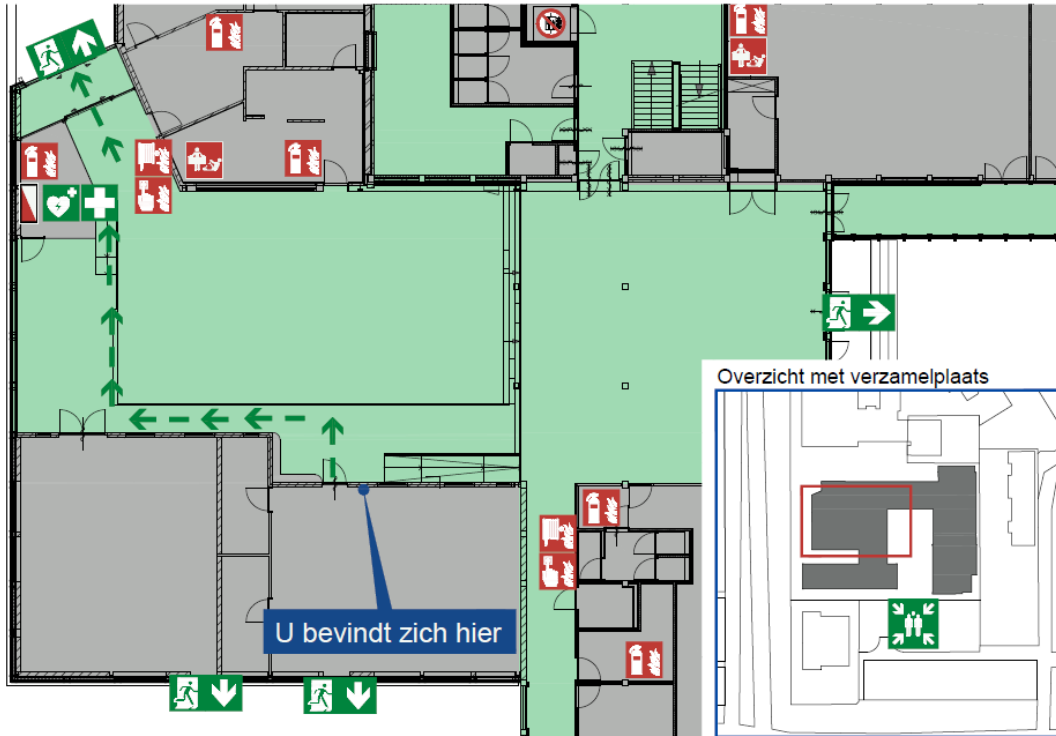

Legenda

-  Vluchtroute
-  Nooduitgang
-  Verzamelplaats
-  AED
-  EHBO
-  Handbrandmelder
-  Brandslanghaspel
-  Brandblusser
-  Blusdeken
-  Brandmeldcentrale
-  (bij brand) lift niet gebruiken



Melanchthon Wilgenplasaan
Begane Grond - Rotterdam

versie: 001 schaal: 1:200
datum: 03-07-2015 get: A.J.B.
tekening: WILGEN-0-2



tel: 0546 65 79 80
www.markant-sign.nl

ONTRUIMINGSPLATTEGROND

Begane Grond

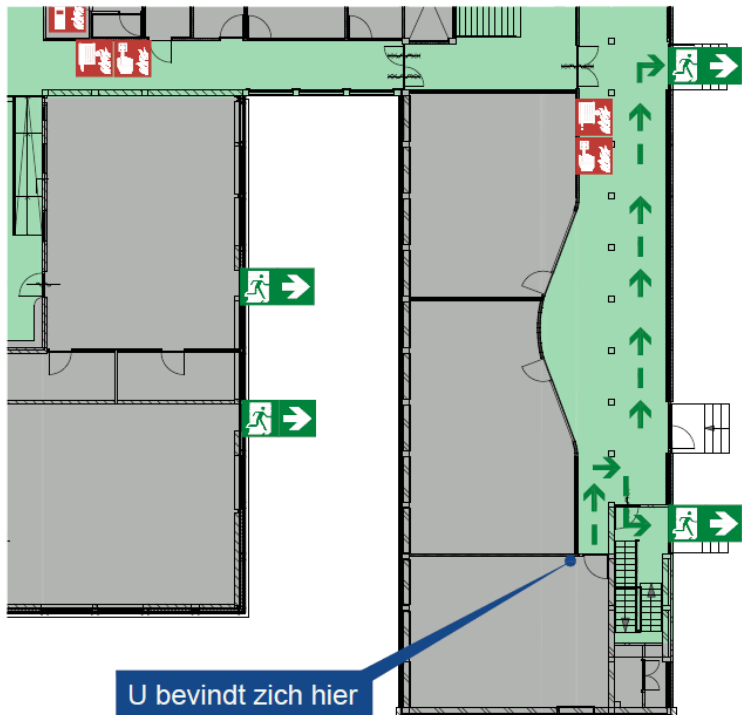

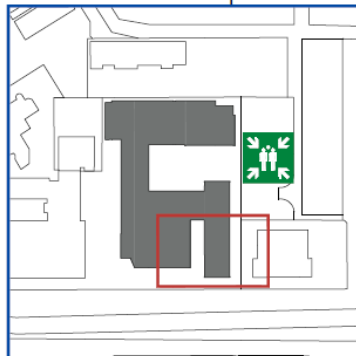

U bevindt zich hier

Overzicht met verzamelplaats



Legenda

-  Vluchtroute
-  Nooduitgang
-  Verzamelplaats
-  AED
-  EHBO
-  Handbrandmelder
-  Brandslanghaspel
-  Brandblusser
-  Blusdeken
-  Brandmeldcentrale
-  (bij brand) lift niet gebruiken

ONTRUIMINGSPLATTEGROND

Begane Grond

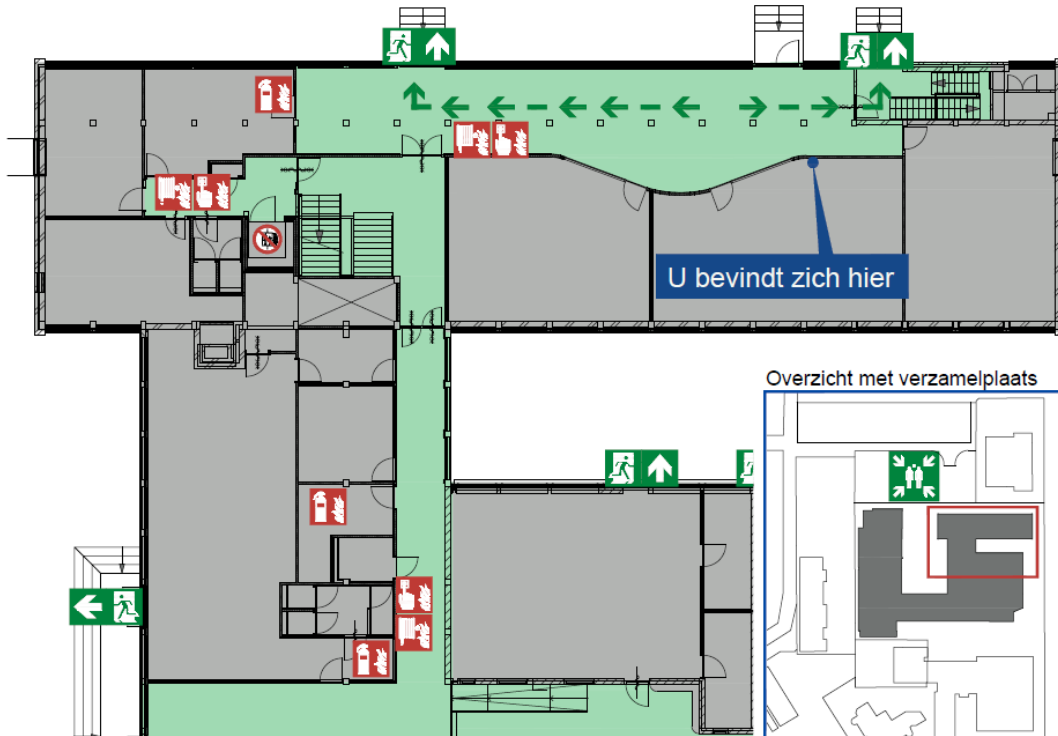

Overzicht met verzamelplaats

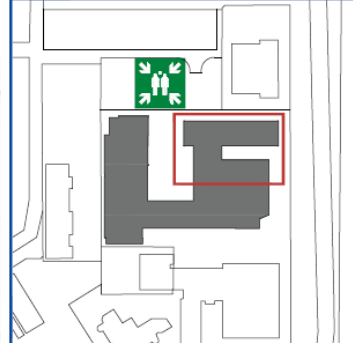

Legenda

-  Vluchtroute
-  Nooduitgang
-  Verzamelplaats
-  AED
-  EHBO
-  Handbrandmelder
-  Brandslanghaspel
-  Brandblusser
-  Blusdeken
-  Brandmeldcentrale
-  (bij brand) lift niet gebruiken



Melanchthon Wilgenplaslaan
Begane Grond - Rotterdam

versie: 001
datum: 03-07-2015

schaal: 1:200
get: A.J.B.
tekening: WILGEN-0-4



tel: 0546 65 79 80



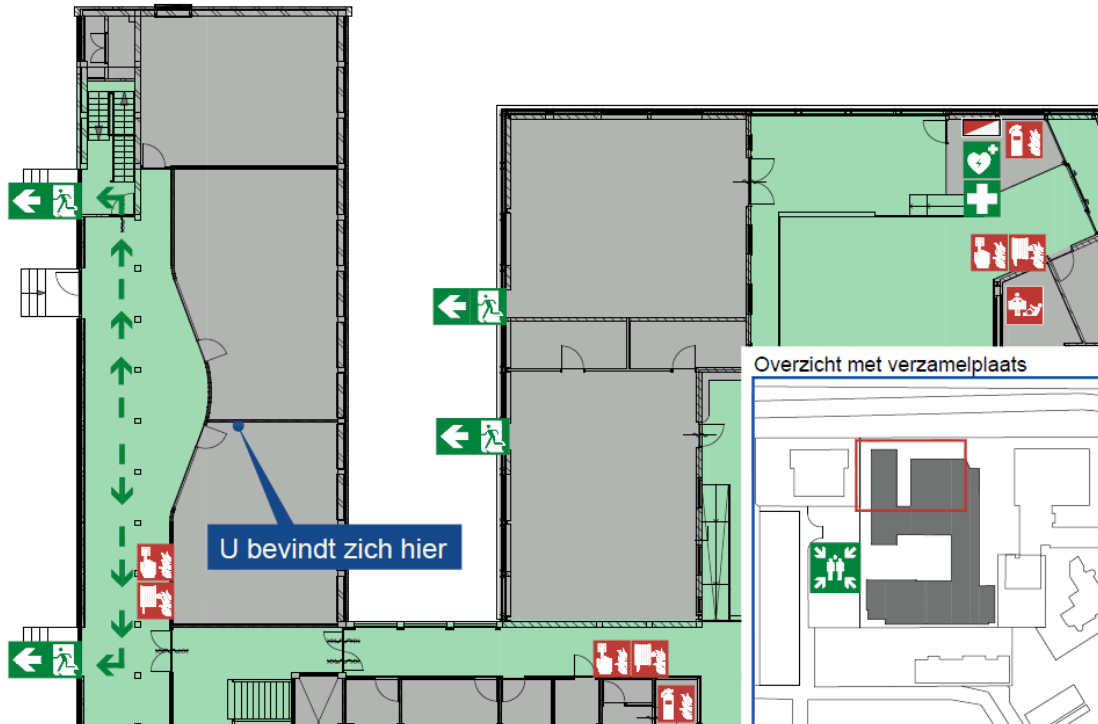

www.markant-sign.nl

ONTRUIMINGSPLATTEGROND

Begane Grond



Legenda

-  Vluchtroute
-  Nooduitgang
-  Verzamelplaats
-  AED
-  EHBO
-  Handbrandmelder
-  Brandslanghaspel
-  Brandblusser
-  Blusdeken
-  Brandmeldcentrale
(bij brand) lift niet gebruiken

ONTRUIMINGSPLATTEGROND



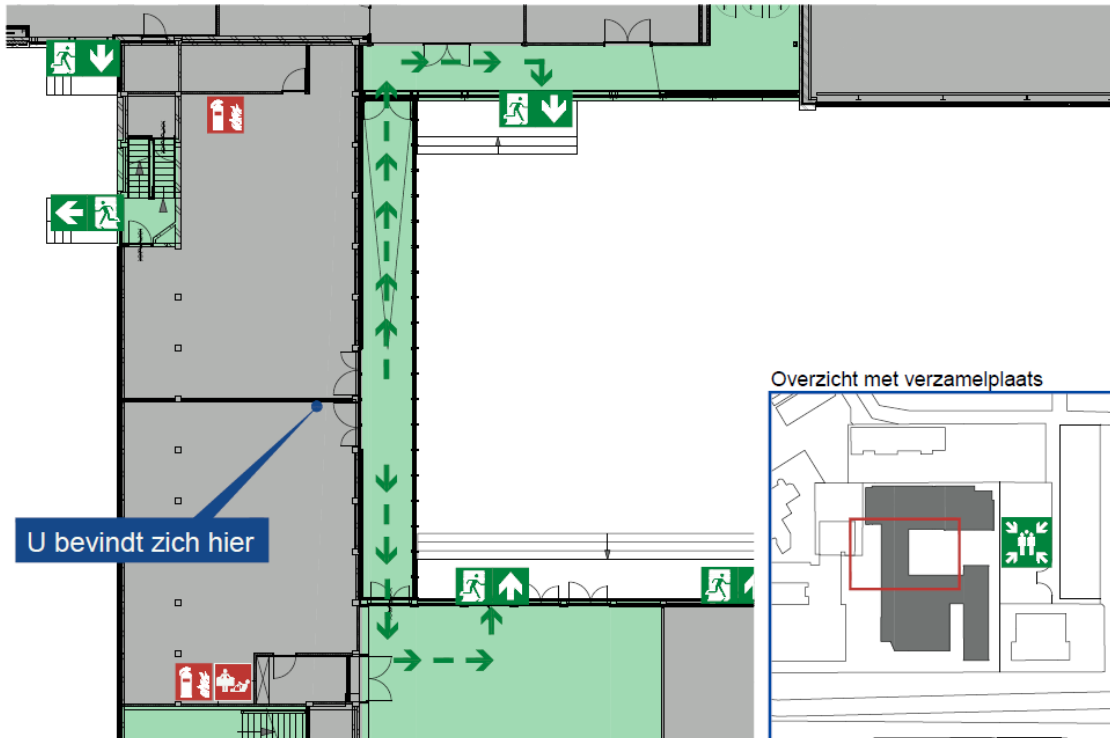



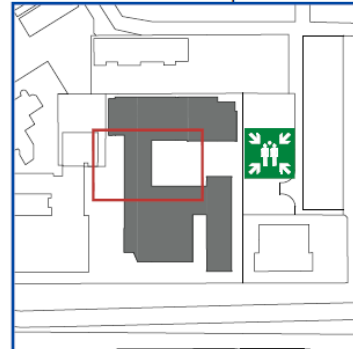



Begane Grond



Overzicht met verzamelplaats



Legenda

-  Vluchtroute
-  Nooduitgang
-  Verzamelplaats
-  AED
-  EHBO
-  Handbrandmelder
-  Brandslanghaspel
-  Brandblusser
-  Blusdeken
-  Brandmeldcentrale
-  (bij brand) lift niet gebruiken

ONTRUIMINGSPLATTEGROND

Begane Grond

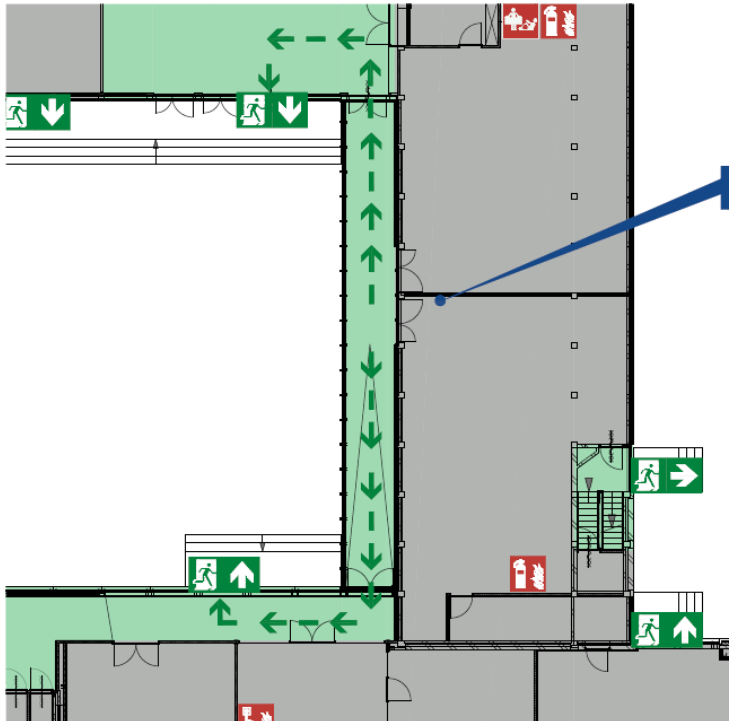

U bevindt zich hier

Overzicht met verzamelplaats

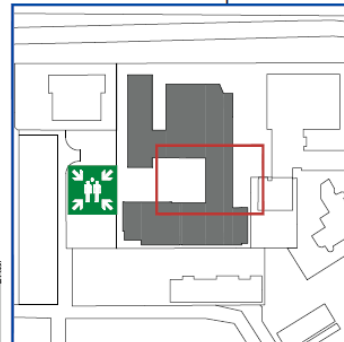

Legenda

-  Vluchtroute
-  Nooduitgang
-  Verzamelplaats
-  AED
-  EHBO
-  Handbrandmelder
-  Brandslanghaspel
-  Brandblusser
-  Blusdeken
-  Brandmeldcentrale
-  (bij brand) lift niet gebruiken



Melanchthon Wilgenplaslaan
Begane Grond - Rotterdam

schaal: 1:200
versie: 001
datum: 03-07-2015
get: A.J.B.
tekening: WILGEN-0-7



tel: 0546 65 79 80

www.markant-sign.nl

ONTRUIMINGSPLATTEGROND

Begane Grond

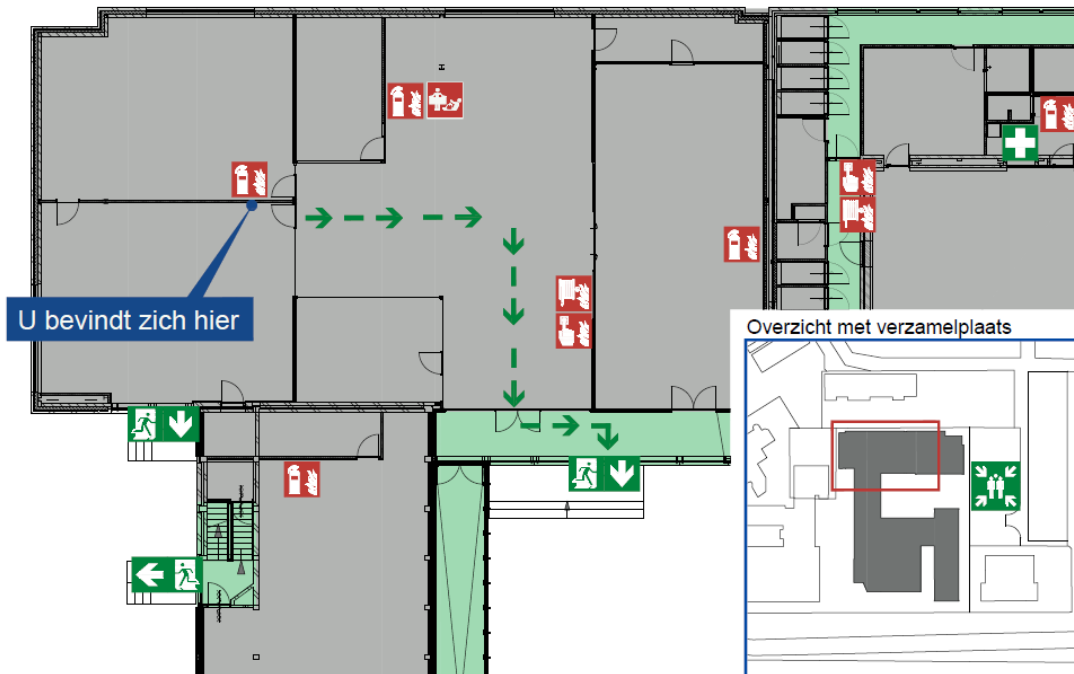

- Legenda**
- Vluchtroute
 - Nooduitgang
 - Verzamelplaats
 - AED
 - EHBO
 - Handbrandmelder
 - Brandslanghaspel
 - Brandblusser
 - Blusdeken
 - Brandmeldcentrale
 - (bij brand) lift niet gebruiken

MELANCHTHON
WILGENPLASLAAN

Melanchthon Wilgenplaslaan
Begane Grond - Rotterdam

schaal: 1:200
 versie: 001 get: A.J.B.
 datum: 03-07-2015 tekening: WILGEN-08

**MARKANT
SIGN**

tel: 0646 65 79 80
www.markant-sign.nl

ONTRUIMINGSPLATTEGROND

Begane Grond

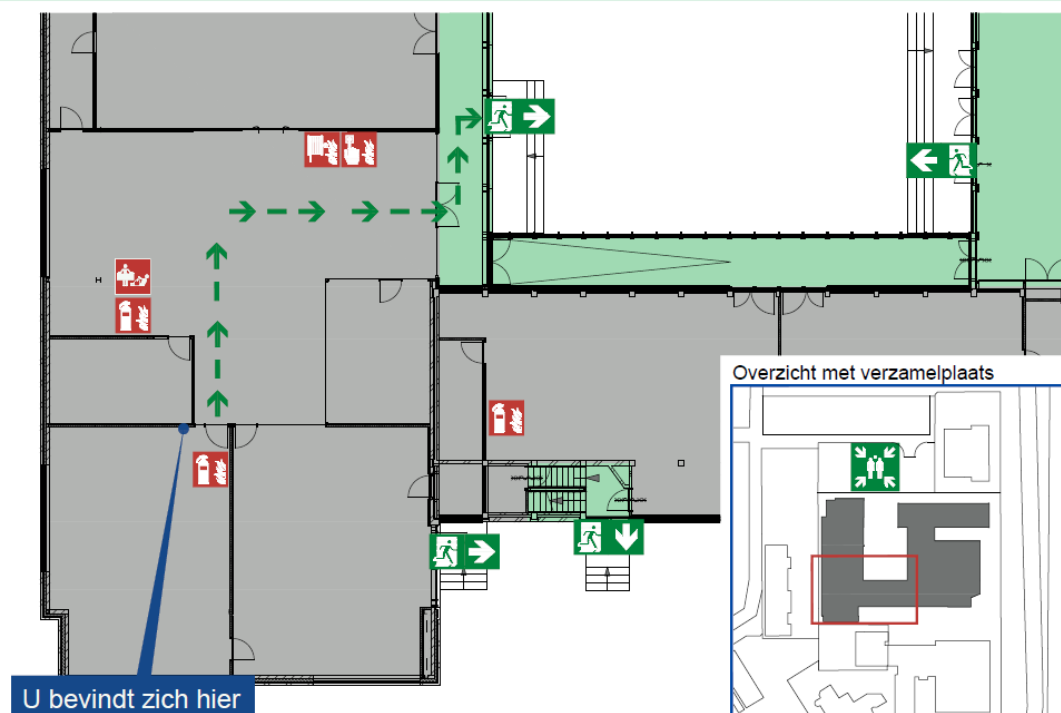

- Legenda**
- Vluchtroute
 - Nooduitgang
 - Verzamelplaats
 - AED
 - EHBO
 - Handbrandmelder
 - Brandslanghaspel
 - Brandblusser
 - Blusdeken
 - Brandmeldcentrale
 - (bij brand) lift niet gebruiken

MELANCHTHON
WILGENPLASLAAN

Melanchthon Wilgenplaslaan
Begane Grond - Rotterdam

schaal: 1:200
 versie: 001 get: A.J.B.
 datum: 03-07-2015 tekening: WILGEN-09

**MARKANT
SIGN**

tel: 0646 65 79 80
www.markant-sign.nl

ONTRUIMINGSPLATTEGROND

Begane Grond

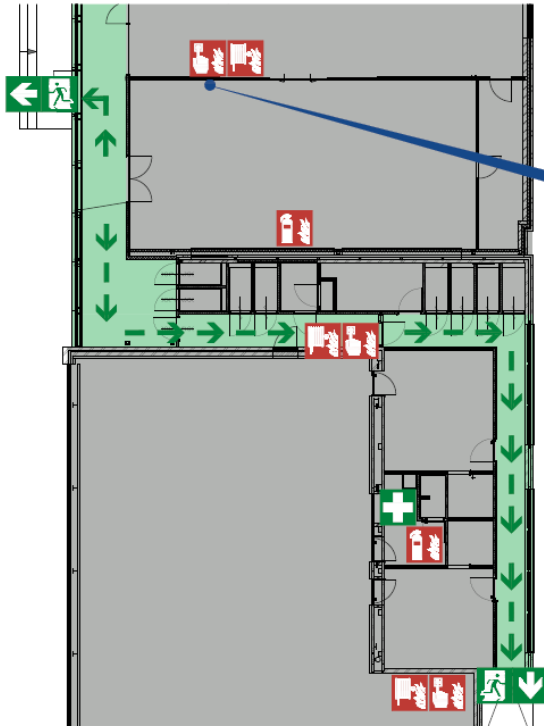





U bevindt zich hier

Overzicht met verzamelplaats



Legenda

-  Vluchtroute
-  Nooduitgang
-  Verzamelplaats
-  AED
-  EHBO
-  Handbrandmelder
-  Brandslanghaspel
-  Brandblusser
-  Blusdeken
-  Brandmeldcentrale
(bij brand) lift niet gebruiken











ONTRUIMINGSPLATTEGROND

Begane Grond



U bevindt zich hier

Legenda

-  Vluchtroute
-  Nooduitgang
-  Verzamelplaats
-  AED
-  EHBO
-  Handbrandmelder
-  Brandslanghaspel
-  Brandblusser
-  Blusdeken
-  Brandmeldcentrale
-  (bij brand) lift niet gebruiken

Overzicht met verzamelplaats



Melanchthon Wilgenplasaan
Begane Grond - Rotterdam

schaal: 1:200
 versie: 001
 datum: 01-07-2015
 get. v. J.B.
 tekening: WJGZ/cha
MARKANT SIGN
 www.markant-sign.nl

ONTRUIMINGSPLATTEGROND

Begane Grond

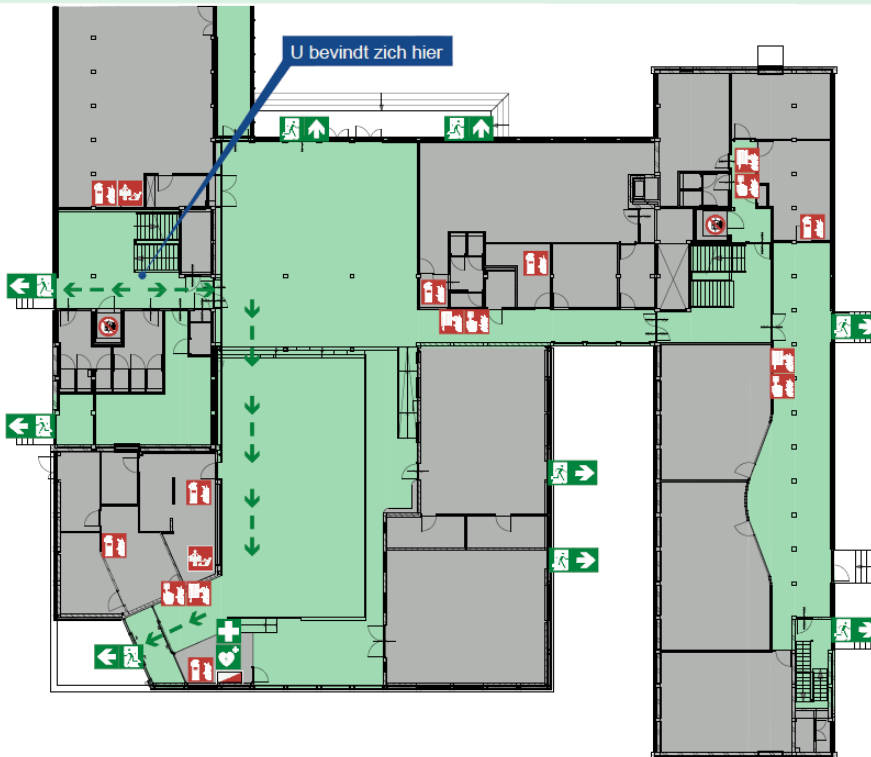

- Legenda**
- Vluchtroute
 - Nooduitgang
 - Verzamelplaats
 - AED
 - EHBO
 - Handbrandmelder
 - Brandslanghaspel
 - Brandblusser
 - Blusdeken
 - Brandmeldcentrale
 - (bij brand) lift niet gebruiken

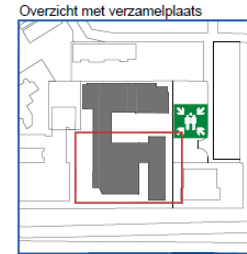

Melanchthon Wilgenplaslaan
Begane Grond - Rotterdam

versie: 001
datum: 01-07-2015

schaal: 1:500
ontw. A.S.M.
tekening: W.L.D.v.d.ijk

MARKANT SIGN

www.markant-sign.nl

ONTRUIMINGSPLATTEGROND

Begane Grond

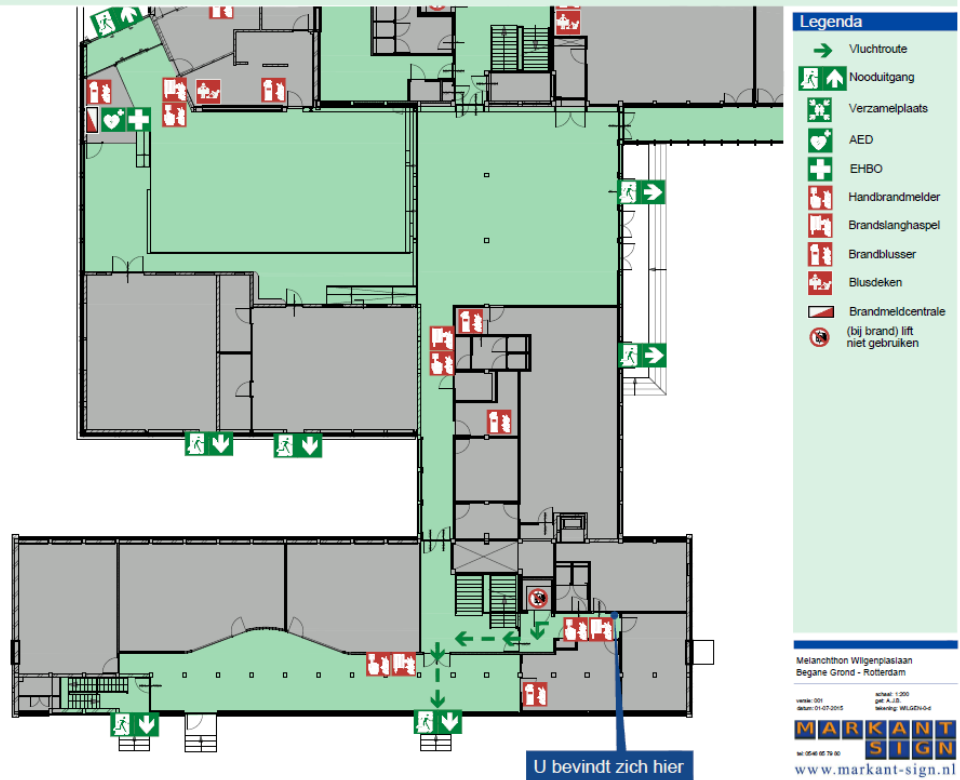

Overzicht met verzamelplaats

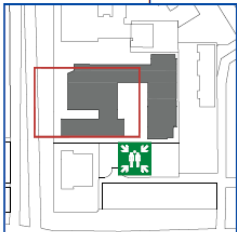

ONTRUIMINGSPLATTEGROND

Begane Grond

Legenda

-  Vluchtroute
-  Nooduitgang
-  Verzamelplaats
-  AED
-  EHBO
-  Handbrandmelder
-  Brandstanghaspel
-  Brandblusser
-  Blusdeken
-  Brandmeldcentrale
-  (bij brand) lift niet gebruiken



U bevindt zich hier

Overzicht met verzamelplaats

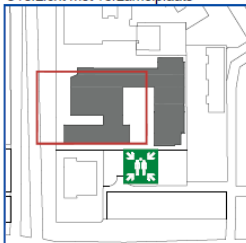

ONTRUIMINGSPLATTEGROND

Begane Grond

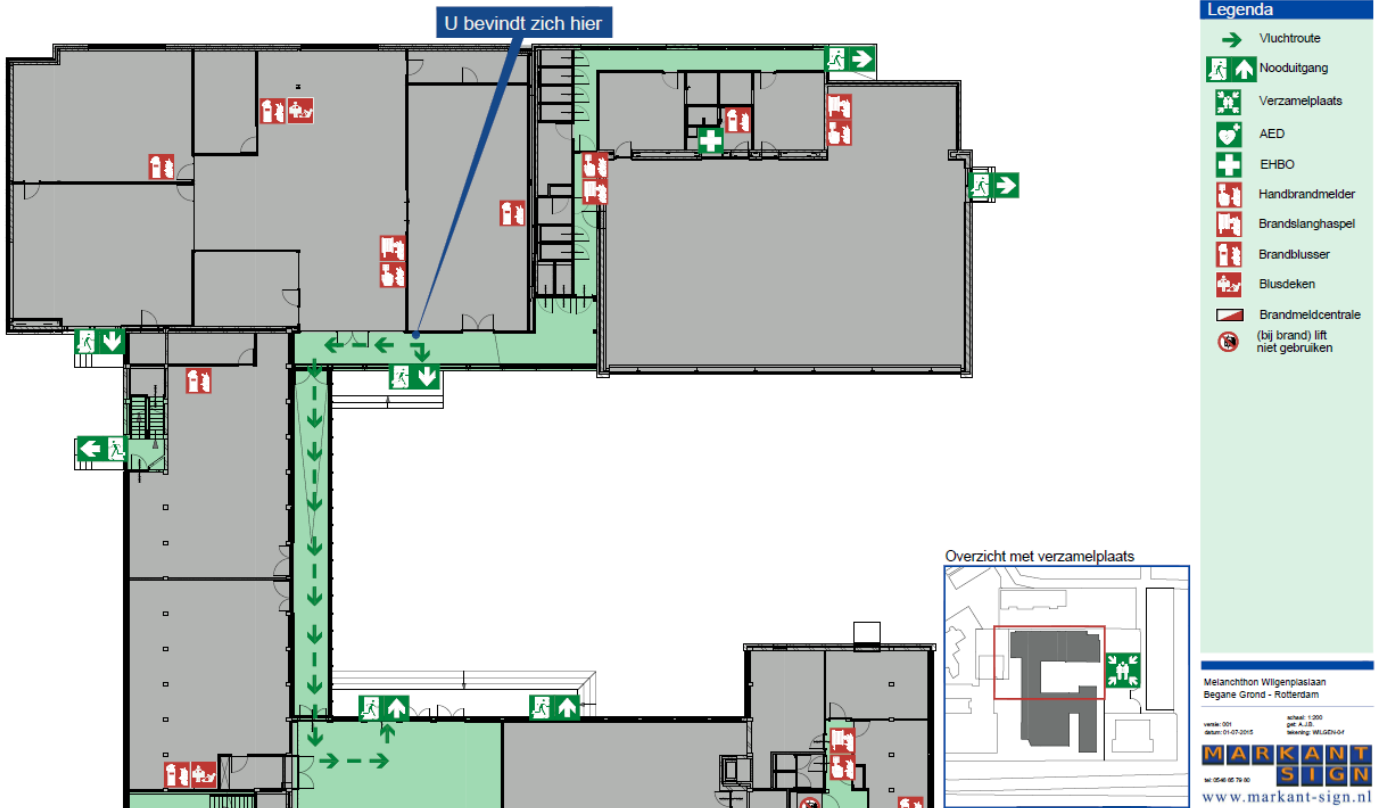



ONTRUIMINGSPLATTEGROND

Begane Grond

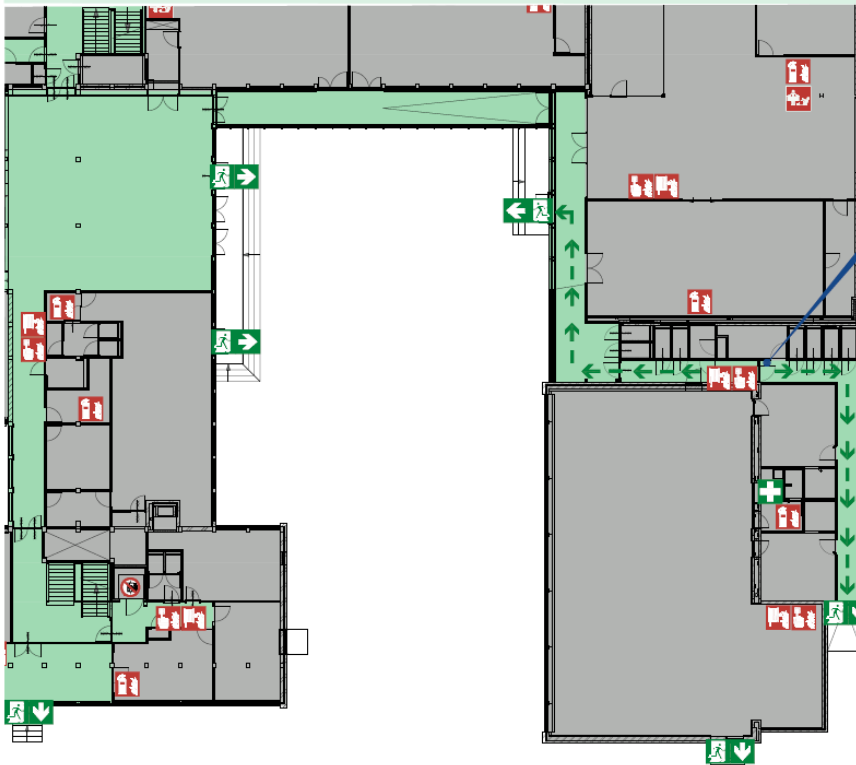

U bevindt zich hier

Legenda

- Vluchtroute
- Nooduitgang
- Verzamelplaats
- AED
- EHBO
- Handbrandmelder
- Brandslanghaspel
- Brandblusser
- Blusdeken
- Brandmeldcentrale
- (bij brand) lift niet gebruiken

Overzicht met verzamelplaats

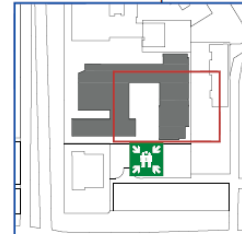

Melanchthon Wilgenplaspalaan
Begane Grond - Rotterdam

versie: 001
datum: 01-07-2015

schaal: 1:200
get. A.J.S.
aansprak. W.G.D.H.v.d.G.



www.markant-sign.nl

ONTRUIMINGSPLATTEGROND

Begane Grond

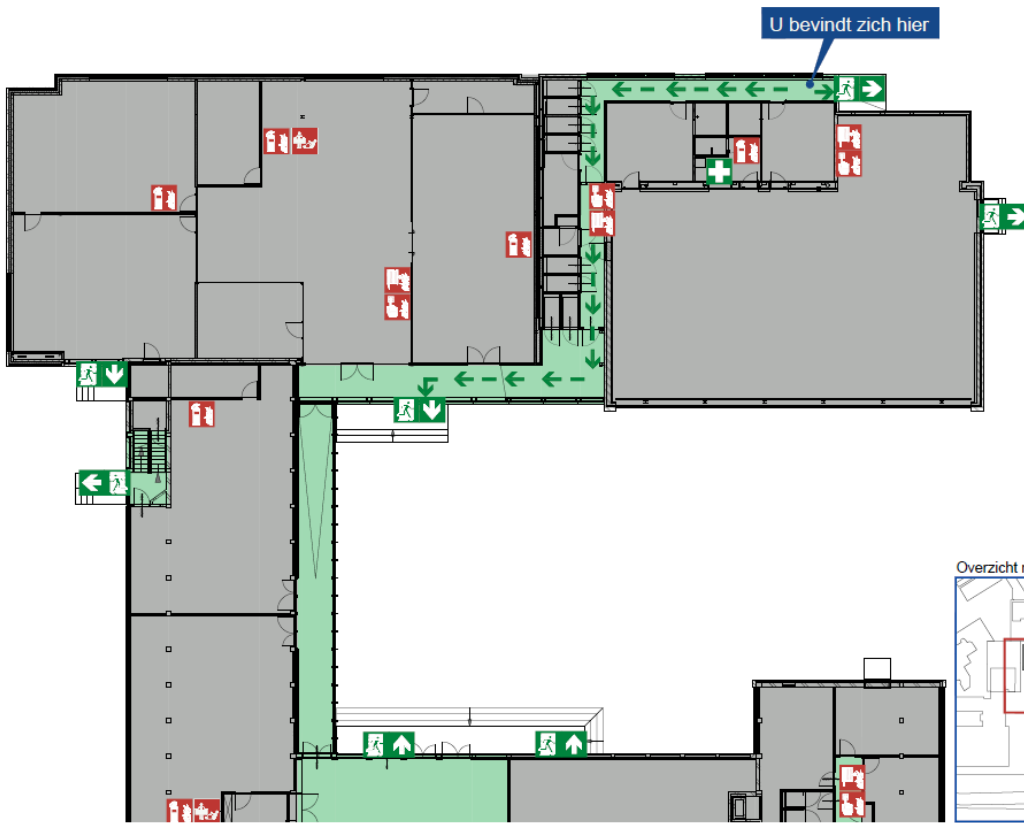

- Legenda**
- Vluchtroute
 - ➔ Nooduitgang
 - ➔ Verzamelplaats
 - ➔ AED
 - ➔ EHBO
 - ➔ Handbrandmelder
 - ➔ Brandslanghaspel
 - ➔ Brandblusser
 - ➔ Blusdeken
 - ➔ Brandmeldcentrale
 - ➔ (bij brand) lift niet gebruiken



Melanchthon Wilgenplaspalaan
Begane Grond - Rotterdam

versie: 001 schaal: 1:200
datum: 01-07-2015 get: 4.20
tekening: WJ.GDh/04

MARKANT SIGN

www.markant-sign.nl

Melanchthon Wilgenplaslaan
Plaatsing kaarten 1e Verdieping

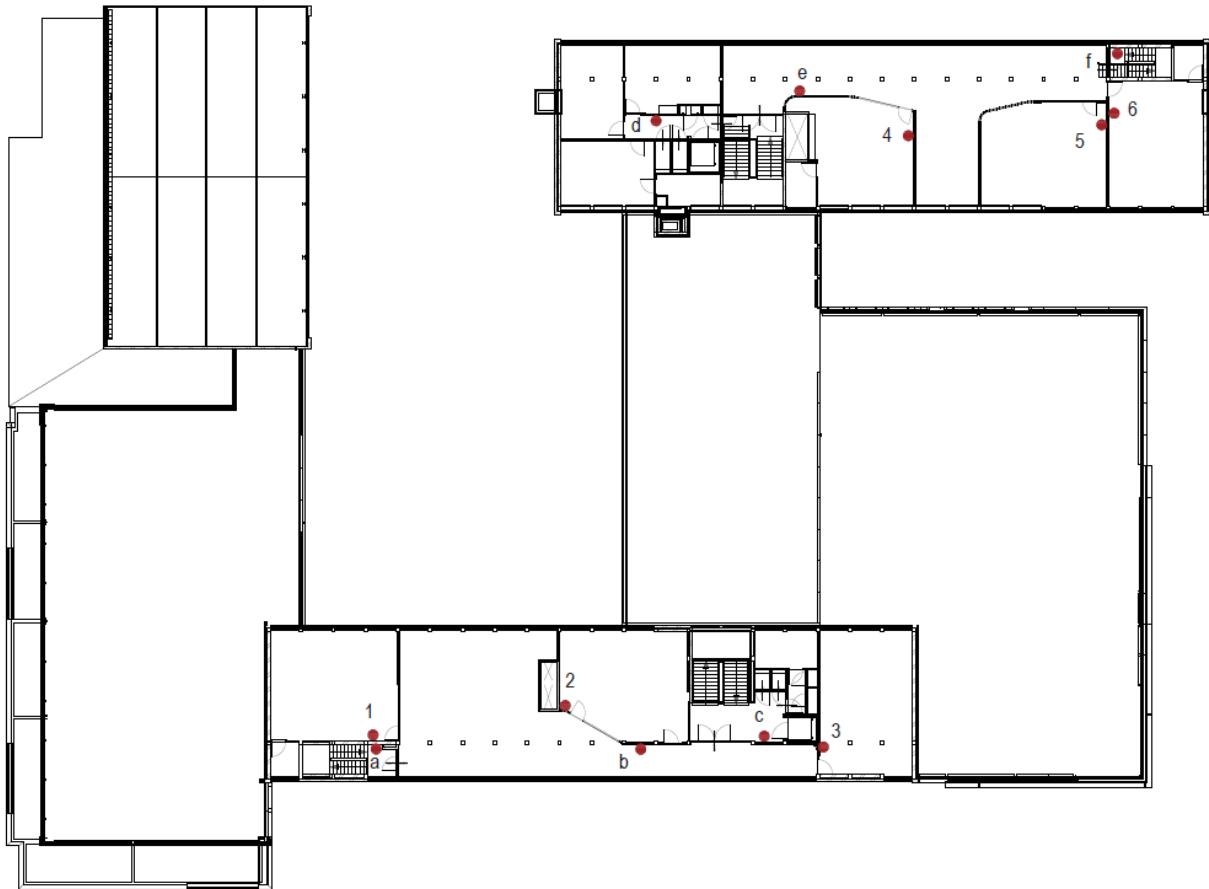

ONTRUIMINGSPLATTEGROND

1e Verdieping

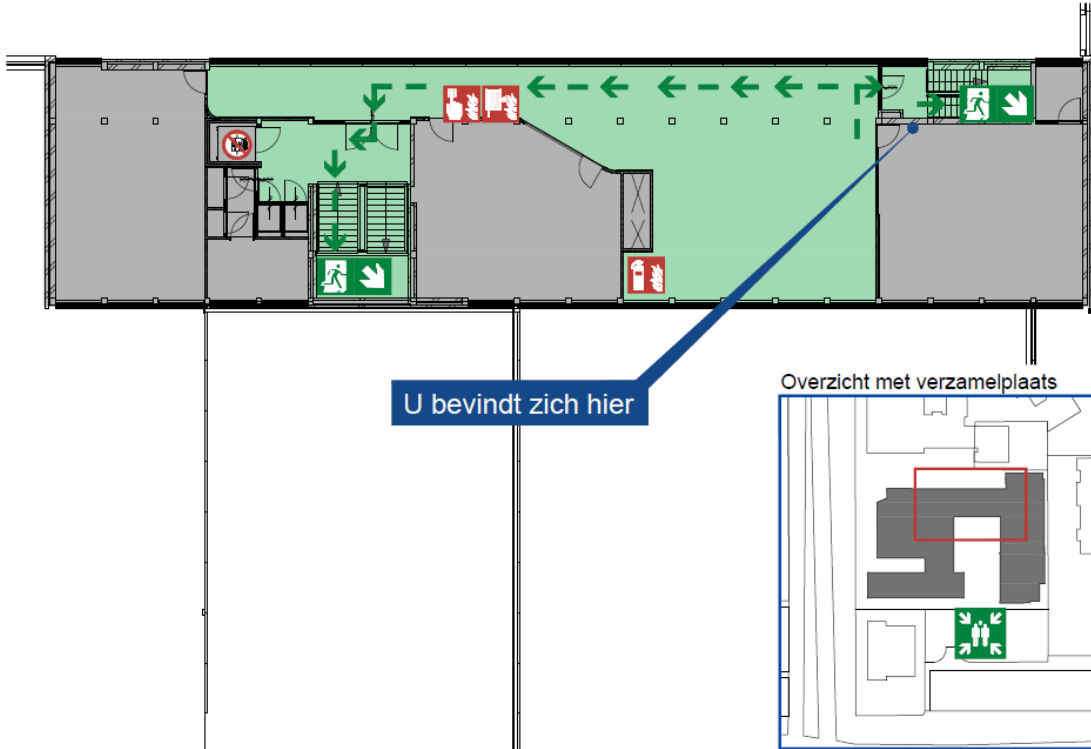

- Legenda**
- Vluchtroute
 - Nooduitgang
 - Verzamelplaats
 - AED
 - EHBO
 - Handbrandmelder
 - Brandslanghaspel
 - Brandblusser
 - Blusdeken
 - Brandmeldcentrale
 - (bij brand) lift niet gebruiken

ONTRUIMINGSPLATTEGROND



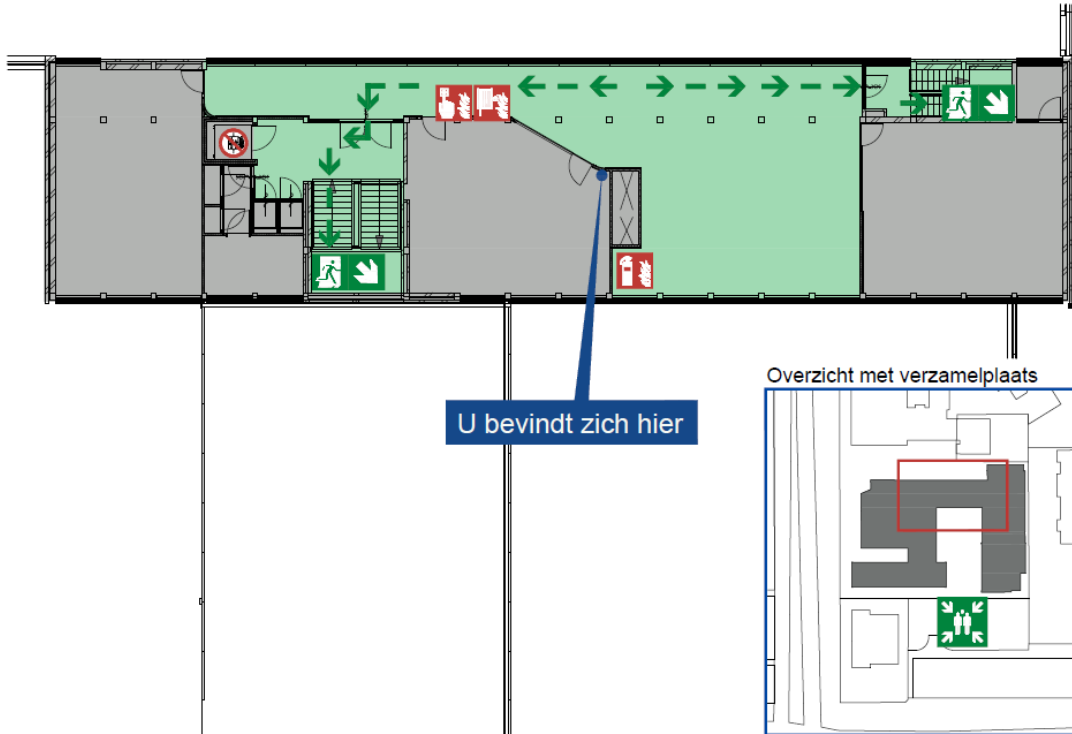



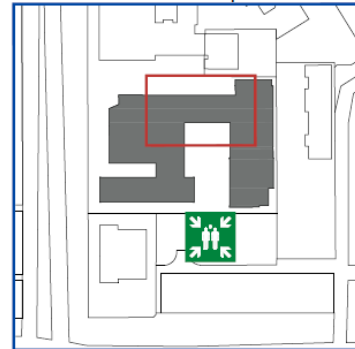



1e Verdieping



Overzicht met verzamelplaats



Legenda

-  Vluchtroute
-  Nooduitgang
-  Verzamelplaats
-  AED
-  EHBO
-  Handbrandmelder
-  Brandslanghaspel
-  Brandblusser
-  Blusdeken
-  Brandmeldcentrale
-  (bij brand) lift niet gebruiken



Melanchthon Wilgenplaslaan
1e Verdieping - Rotterdam

versie: 001 schaal: 1:200
datum: 03-07-2015 get: A.J.B.
tekening: WILGEN-1-2



tel: 0546 65 79 80
www.markant-sign.nl

ONTRUIMINGSPLATTEGROND

1e Verdieping

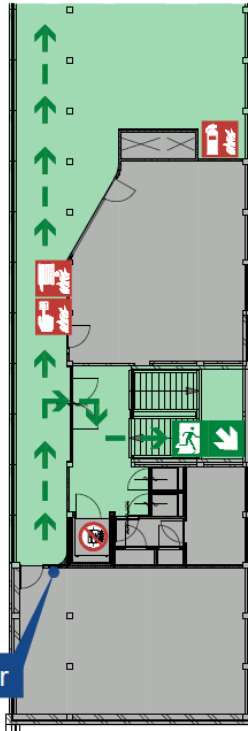

U bevindt zich hier

Overzicht met verzamelplaats

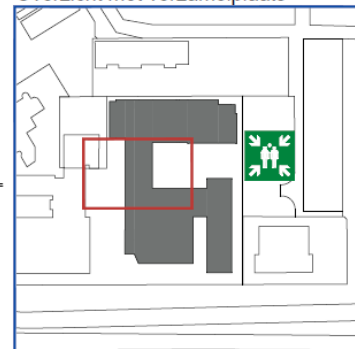

Legenda

- Vluchtroute
- Nooduitgang
- Verzamelplaats
- AED
- EHBO
- Handbrandmelder
- Brandslanghaspel
- Brandblusser
- Blusdeken
- Brandmeldcentrale
- (bij brand) lift niet gebruiken



Melanchthon Wilgenplasaan
1e Verdieping - Rotterdam

versie: 001 schaal: 1:200
datum: 03-07-2015 ont: A.J.B.
tekening: WILGEN-1-3



tel: 0546 65 79 80

www.markant-sign.nl

ONTRUIMINGSPLATTEGROND

1e Verdieping

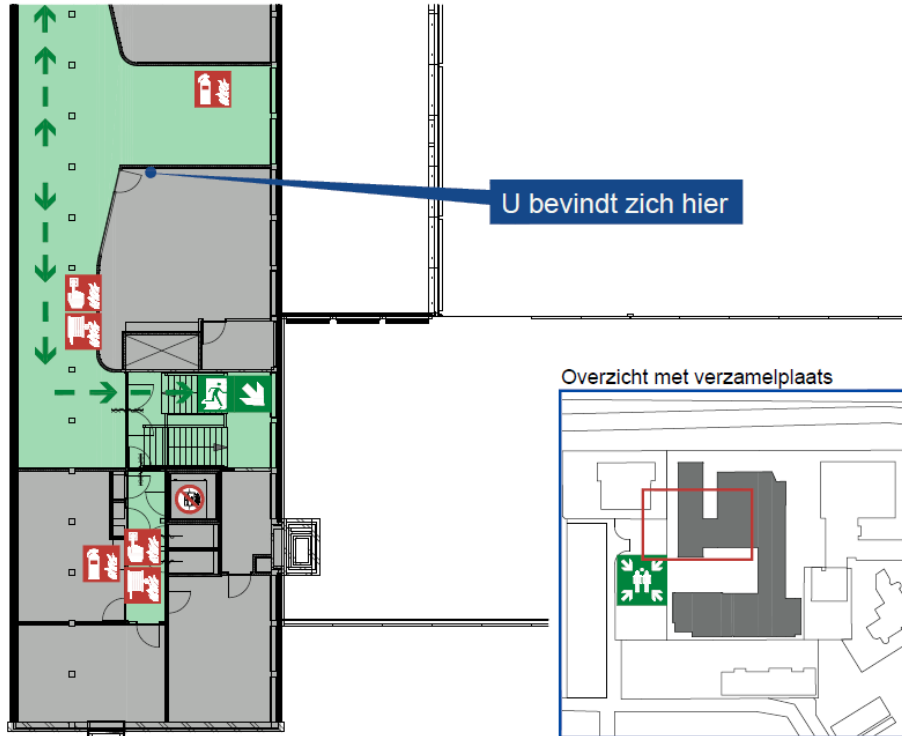

- Legenda**
- Vluchtroute
 - Nooduitgang
 - Verzamelplaats
 - AED
 - EHBO
 - Handbrandmelder
 - Brandslanghaspel
 - Brandblusser
 - Blusdeken
 - Brandmeldcentrale
 - (bij brand) lift niet gebruiken

MELANCHTHON
WILGENPLASLAAN

Melanchthon Wilgenplaslaan
1e Verdieping - Rotterdam

versie: 001
datum: 03-07-2015

schaal: 1:200
get: A.J.B.
tekening: WILGEN-1-4

**MARKANT
SIGN**

tel: 0546 65 79 80
www.markant-sign.nl

ONTRUIMINGSPLATTEGROND

1e Verdieping

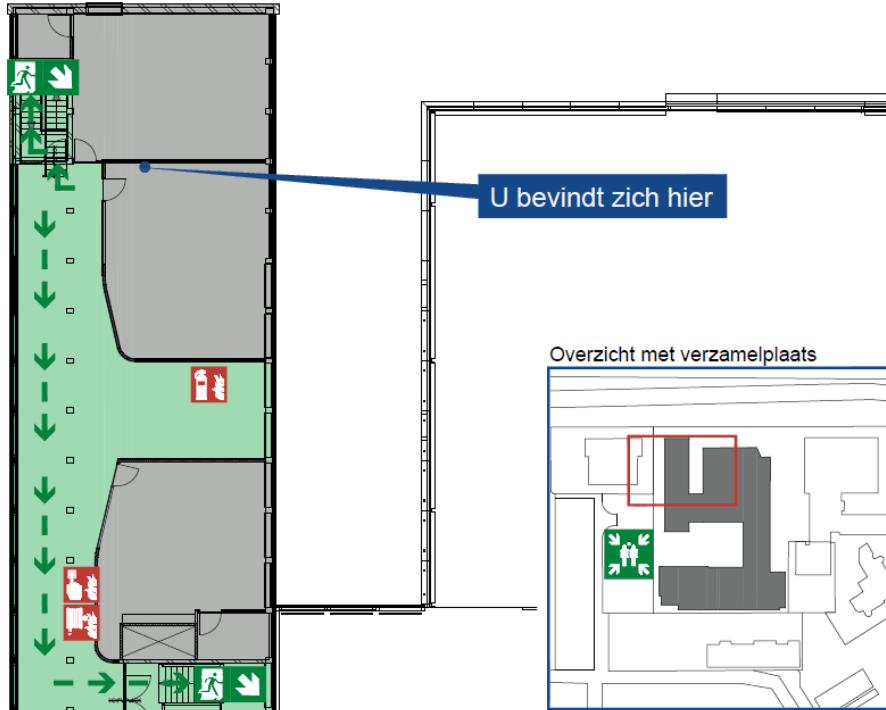

- Legenda**
-  Vluchtroute
 -  Nooduitgang
 -  Verzamelplaats
 -  AED
 -  EHBO
 -  Handbrandmelder
 -  Brandslanghaspel
 -  Brandblusser
 -  Blusdeken
 -  Brandmeldcentrale
(bij brand) lift niet gebruiken



Melanchthon Wilgenplaslaan
1e Verdieping - Rotterdam

versie: 001 schaal: 1:200
datum: 03-07-2016 get: A.J.B.
tekening: WILGEN-1-5



tel: 0546 65 79 80
www.markant-sign.nl

ONTRUIMINGSPLATTEGROND

1e Verdieping

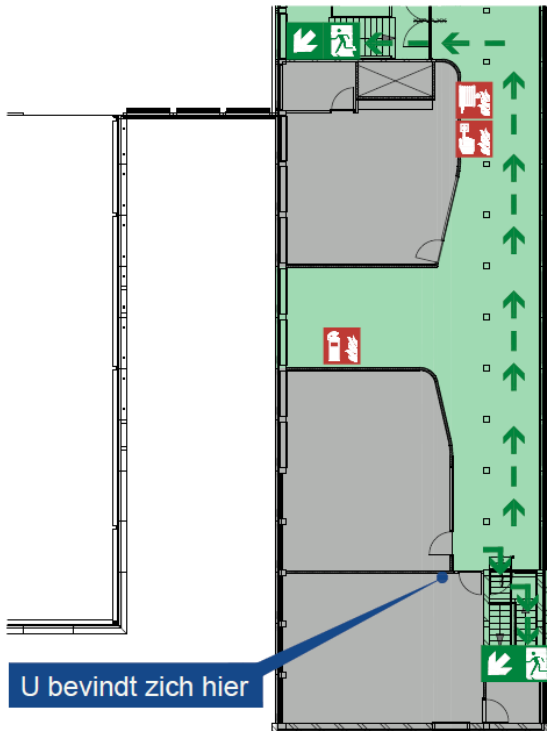

Overzicht met verzamelplaats

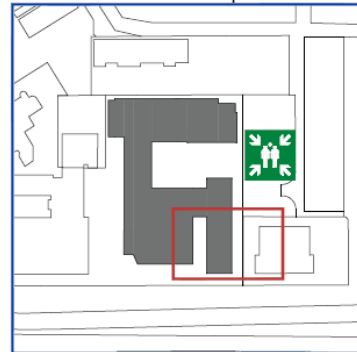

Legenda

-  Vluchtroute
-  Nooduitgang
-  Verzamelplaats
-  AED
-  EHBO
-  Handbrandmelder
-  Brandslanghaspel
-  Brandblusser
-  Blusdeken
-  Brandmeldcentrale
-  (bij brand) lift niet gebruiken

ONTRUIMINGSPLATTEGROND

1e Verdieping

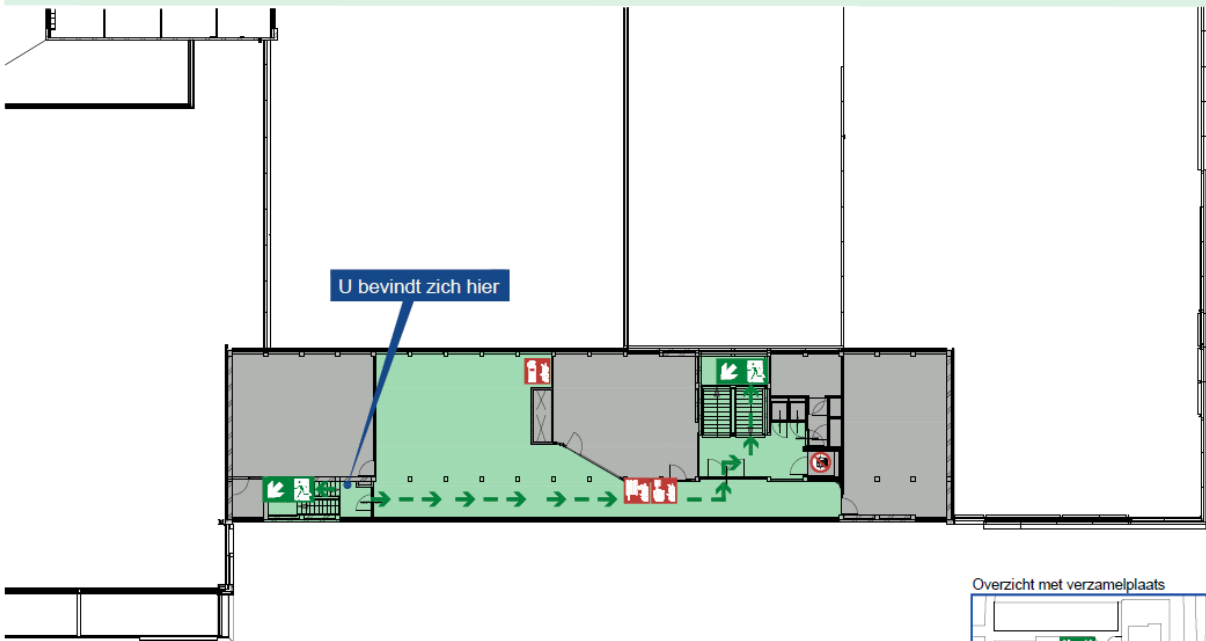

- Legenda**
- Vluchtroute
 - Nooduitgang
 - Verzamelplaats
 - AED
 - EHBO
 - Handbrandmelder
 - Brandslanghaspel
 - Brandblusser
 - Blusdeken
 - Brandmeldcentrale (bij brand) lift niet gebruiken

Overzicht met verzamelplaats

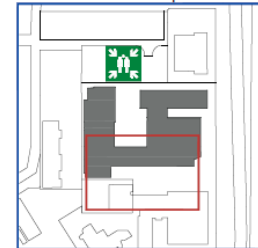

Melanchthon Wilgenplaslaan
1e Verdieping - Rotterdam

versie: 001
datum: 01-03-2015

schaal: 1:200
get. A. J. B.
tekening: M.L.G.D. v. H.

**MARKANT
SIGN**

tel: 0746 46 79 40
www.markant-sign.nl



ONTRUIMINGSPLATTEGROND

1e Verdieping

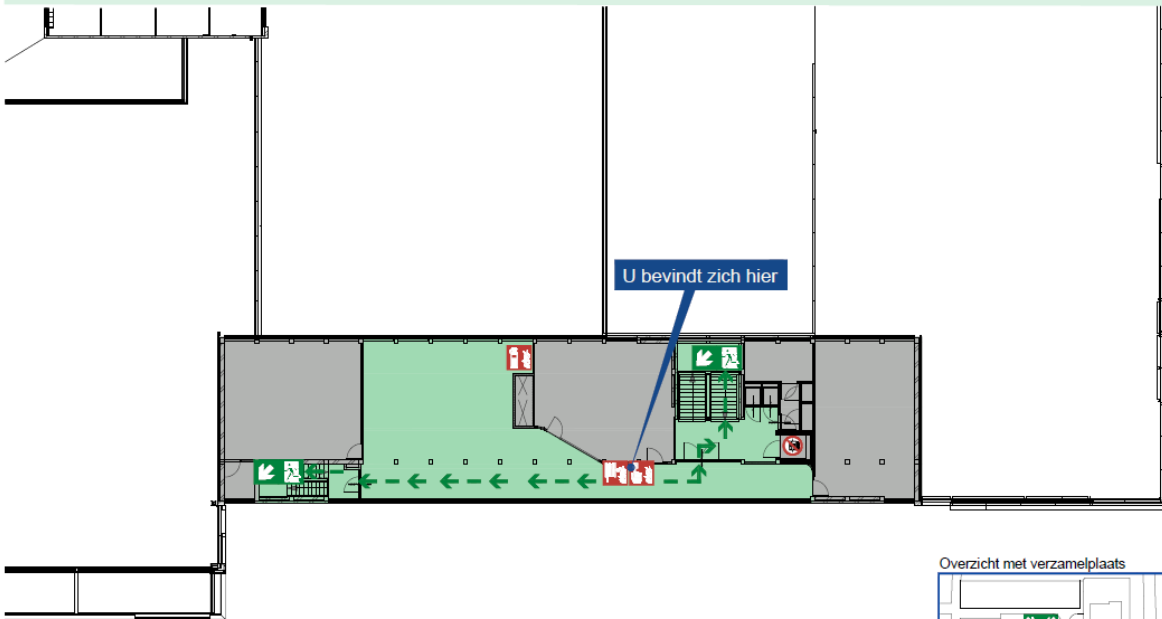

Legenda

- Vluchtroute
- Nooduitgang
- Verzamelplaats
- AED
- EHBO
- Handbrandmelder
- Brandlanghospel
- Brandblusser
- Blusdeken
- Brandmeldcentrale
(bij brand) lift niet gebruiken
- (bij brand) lift niet gebruiken

Overzicht met verzamelplaats

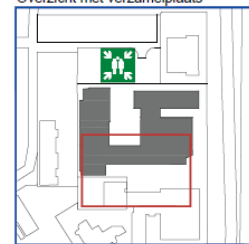

Melanchthon Wilgenplasaan
1e Verdieping - Rotterdam

versie: 001
datum: 01-03-2015

schied: 1200
get: A.23
aanspreek: 06-4561114

MARKANT
SIGN

www.markant-sign.nl



ONTRUIMINGSPLATTEGROND

1e Verdieping



Overzicht met verzamelplaats



U bevindt zich hier

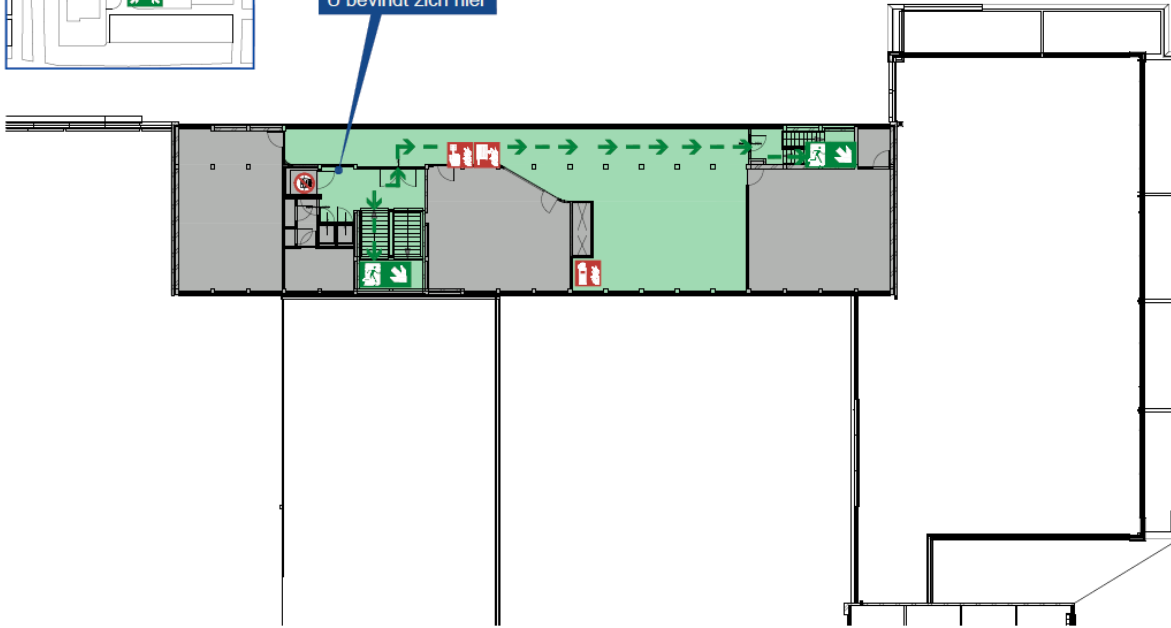

Legenda

- Vluchtroute
- Nooduitgang
- Verzamelplaats
- AED
- EHBO
- Handbrandmelder
- Brandslanghaspel
- Brandblusser
- Blusdeken
- Brandmeldcentrale
- (bij brand) lift niet gebruiken

Melanchthon Wilgenplaslaan
1e Verdieping - Rotterdam

versie: 001
datum: 01-07-2015

schaal: 1:200
get. R. J. J. J.
tekening: WILGDP1-1-c





www.markant-sign.nl

ONTRUIMINGSPLATTEGROND

1e Verdieping

Legenda

-  Vluchtroute
-  Nooduitgang
-  Verzamelplaats
-  AED
-  EHBO
-  Handbrandmelder
-  Brandslanghaspel
-  Brandblusser
-  Blusdeken
-  Brandmeldcentrale
-  (bij brand) lift niet gebruiken

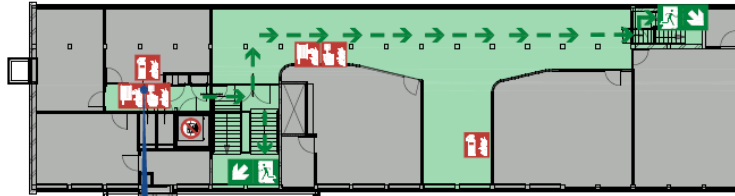

U bevindt zich hier



Overzicht met verzamelplaats

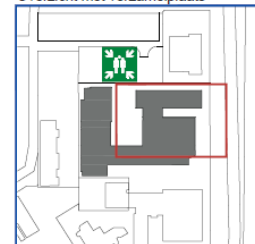

Melanchthon Wilgenplaspiaan
1e Verdieping - Rotterdam

schaal: 1:200
versie: 001
datum: 01-07-2015

get. A.J.S.
aansprak. WILGENPLAAS

MARKANT SIGN

tel: 0646 66 76 80
www.markant-sign.nl

ONTRUIMINGSPLATTEGROND

1e Verdieping

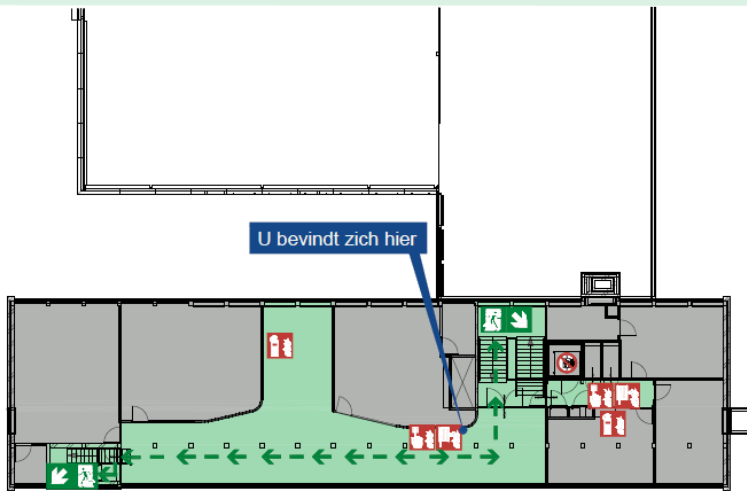

U bevindt zich hier

- Legenda**
- Vluchtroute
 - ➡ Nooduitgang
 - ➡ Verzamelplaats
 - ➡ AED
 - ➡ EHBO
 - ➡ Handbrandmelder
 - ➡ Brandslanghaspel
 - ➡ Brandblusser
 - ➡ Blusdeken
 - ➡ Brandmeldcentrale (bij brand) lift niet gebruiken

Overzicht met verzamelplaats



Melanchthon Wilgenplaslaan
1e Verdieping - Rotterdam

versie: 001
datum: 01-07-2015

archief: 1-200
pak: 1-1-15
tekening: WJ.G.Dv 1-4

MARKANT SIGN

www.markant-sign.nl

ONTRUIMINGSPLATTEGROND

1e Verdieping

U bevindt zich hier

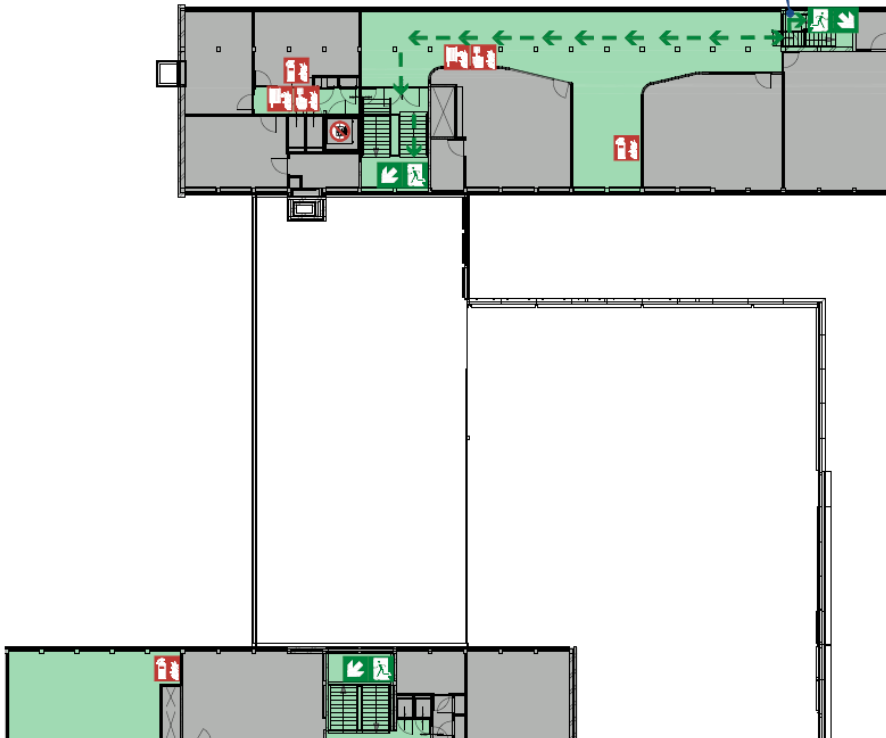

Legenda

- Vluchtroute
- Nooduitgang
- Verzamelplaats
- AED
- EHBO
- Handbrandmelder
- Brandslanghaspel
- Brandblusser
- Blusdeken
- Brandmeldcentrale
(bij brand) lift niet gebruiken

Overzicht met verzamelplaats

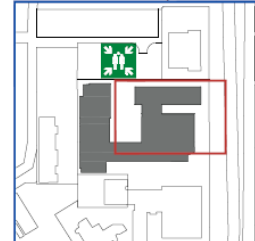

Melanchthon Wilgenplasaan
1e Verdieping - Rotterdam

Uitsluitend voor gebruik door
MELANCHTHON WILGENPLASLAAN

MARKANT
SIGN
www.markant-sign.nl

Melanchthon Wilgenplaslaan
Plaatsing kaarten 2e Verdieping

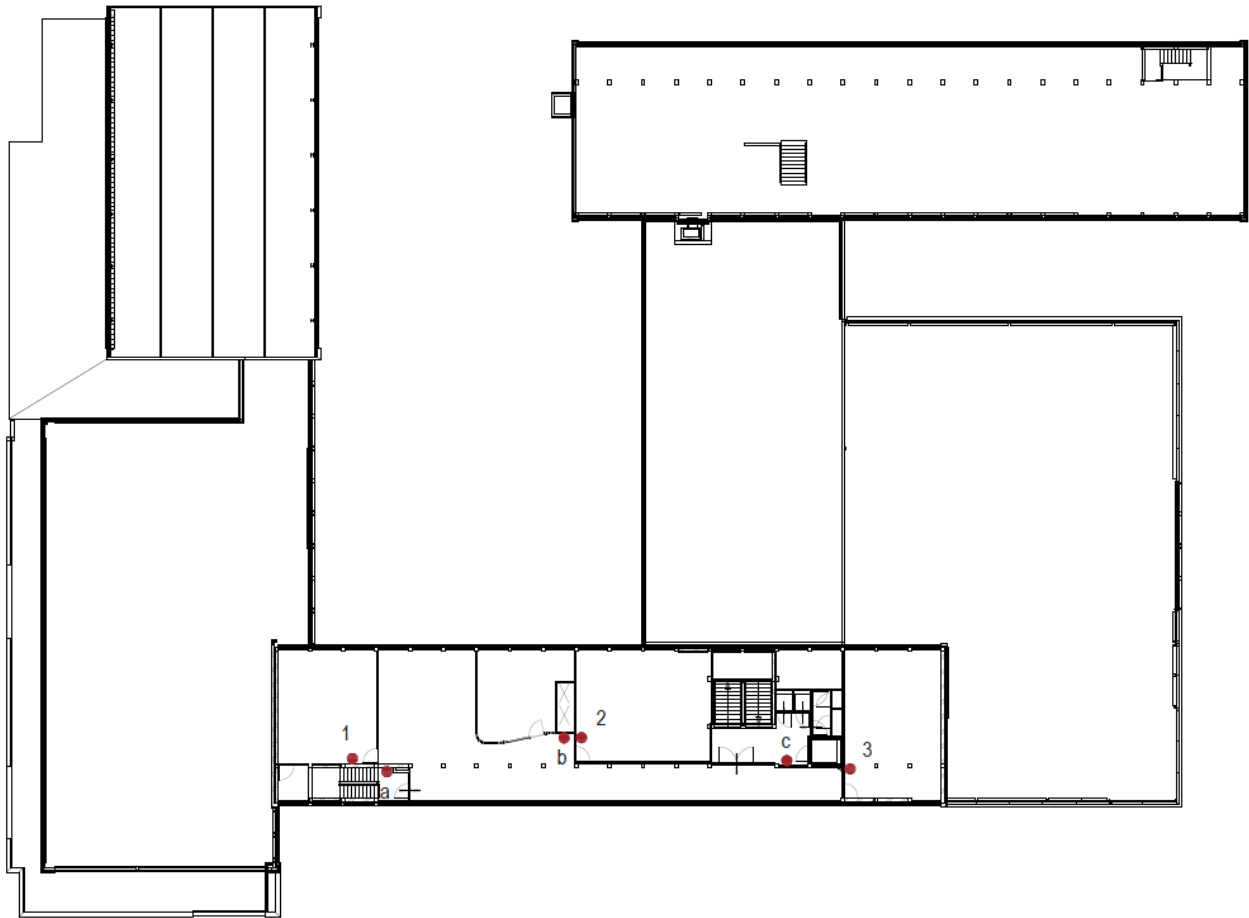

ONTRUIMINGSPLATTEGROND

2e Verdieping

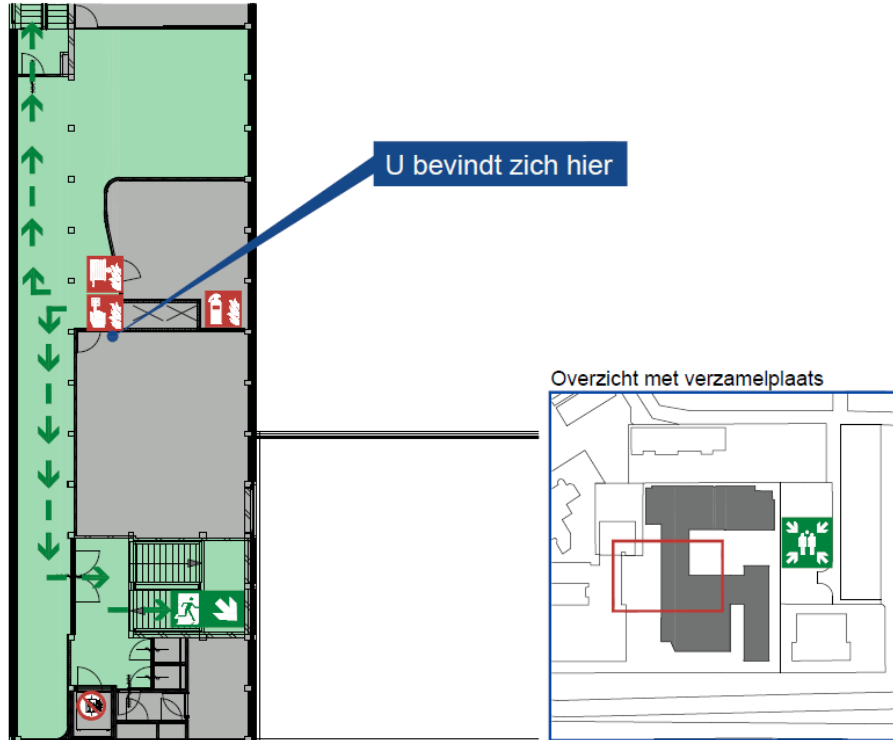

Legenda

-  Vluchtroute
-  Nooduitgang
-  Verzamelplaats
-  AED
-  EHBO
-  Handbrandmelder
-  Brandslanghaspel
-  Brandblusser
-  Blusdeken
-  Brandmeldcentrale
-  (bij brand) lift niet gebruiken



Melanchthon Wilgenplaslaan
2e Verdieping - Rotterdam

versie: 001 schaal: 1:200
datum: 03-07-2015 get. A.U.B. tekening: WILGEN-2-2



tel: 0246 65 79 80

www.markant-sign.nl

ONTRUIMINGSPLATTEGROND

2e Verdieping

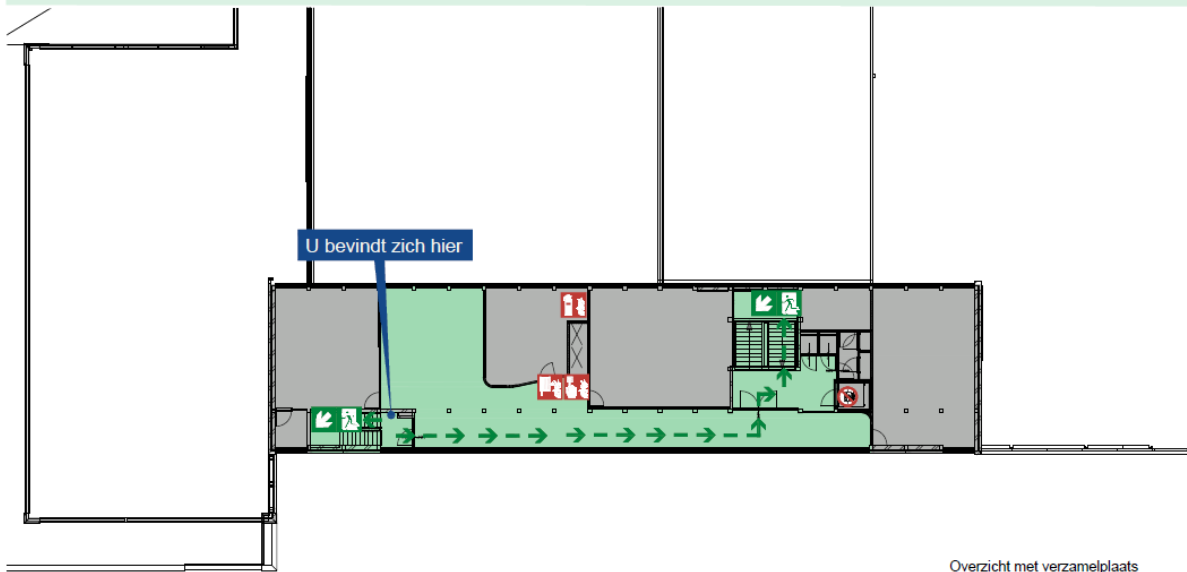

Legenda

- Vluchtroute
- Nooduitgang
- Verzamelplaats
- AED
- EHBO
- Handbrandmelder
- Brandslanghaspel
- Brandblusser
- Blusdeken
- Brandmeldcentrale
- (bij brand) lift niet gebruiken

Overzicht met verzamelplaats

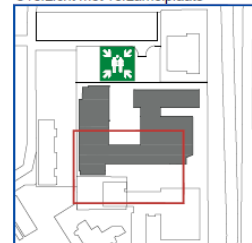

Melanchthon Wilgenplaslaan
2e Verdieping - Rotterdam

versie: 001
datum: 01-07-2015

schaal: 1:200
get. v. G.B.
tekening: WJ.G.Dv.24

MARKANT
SIGN

www.markant-sign.nl

ONTRUIMINGSPLATTEGROND

2e Verdieping

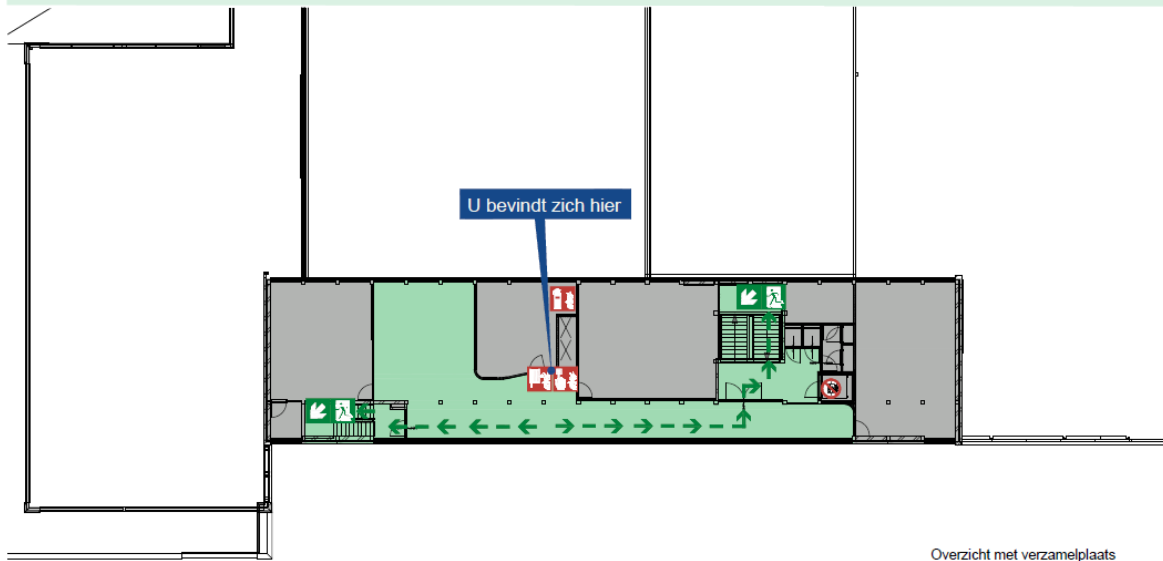

Legenda

-  Vluchtroute
-  Nooduitgang
-  Verzamelplaats
-  AED
-  EHBO
-  Handbrandmelder
-  Brandlanghaspel
-  Brandblusser
-  Blusdeken
-  Brandmeldcentrale
-  (bij brand) lift niet gebruiken

Overzicht met verzamelplaats

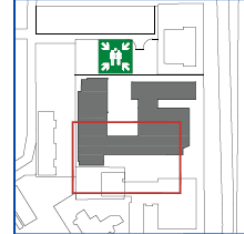

Melanchthon Wilgenplaspalaan
2e Verdieping - Rotterdam

versie: 001
datum: 01-07-2015
nr: 0546 60 79 90

schaal: 1:200
get: R.13
teksttype: WILGEN2015

**MARKANT
SIGN**

www.markant-sign.nl

ONTRUIMINGSPLATTEGROND

2e Verdieping



Overzicht met verzamelplaats

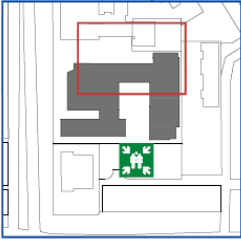

U bevindt zich hier

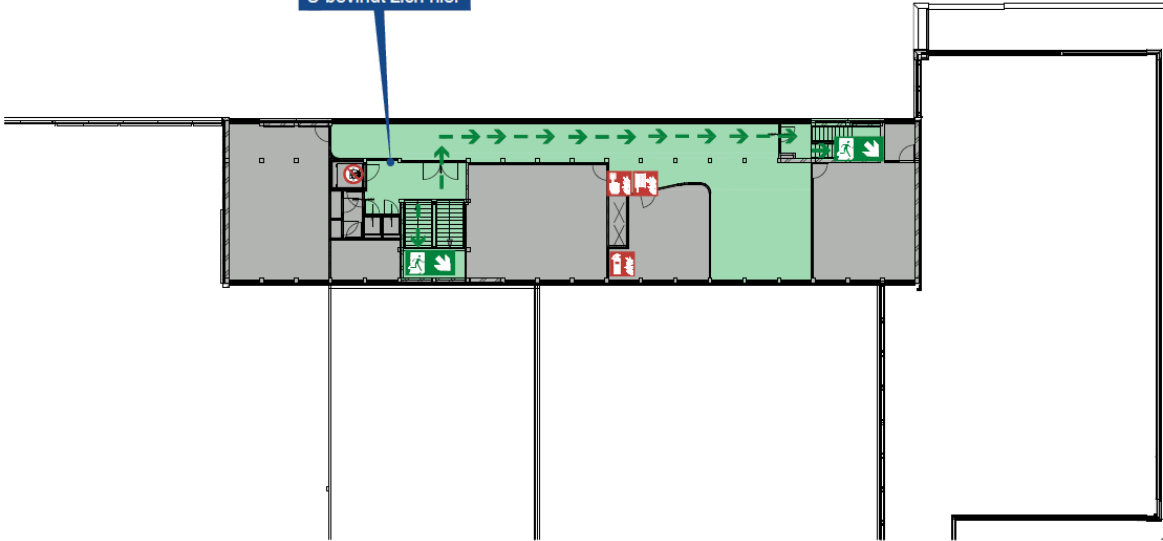

Legenda

- Vluchtroute
- Nooduitgang
- Verzamelplaats
- AED
- EHBO
- Handbrandmelder
- Brandlanghospel
- Brandblusser
- Blusdeken
- Brandmeldcentrale
(bij brand) lift niet gebruiken

Melanchthon Wilgenplasmaan
2e Verdieping - Rotterdam

schaal: 1:200
datum: 01-07-2016
tekst: WJL/DFH/De

MARKANT SIGN
www.markant-sign.nl

19.1 Overzichtstekening